

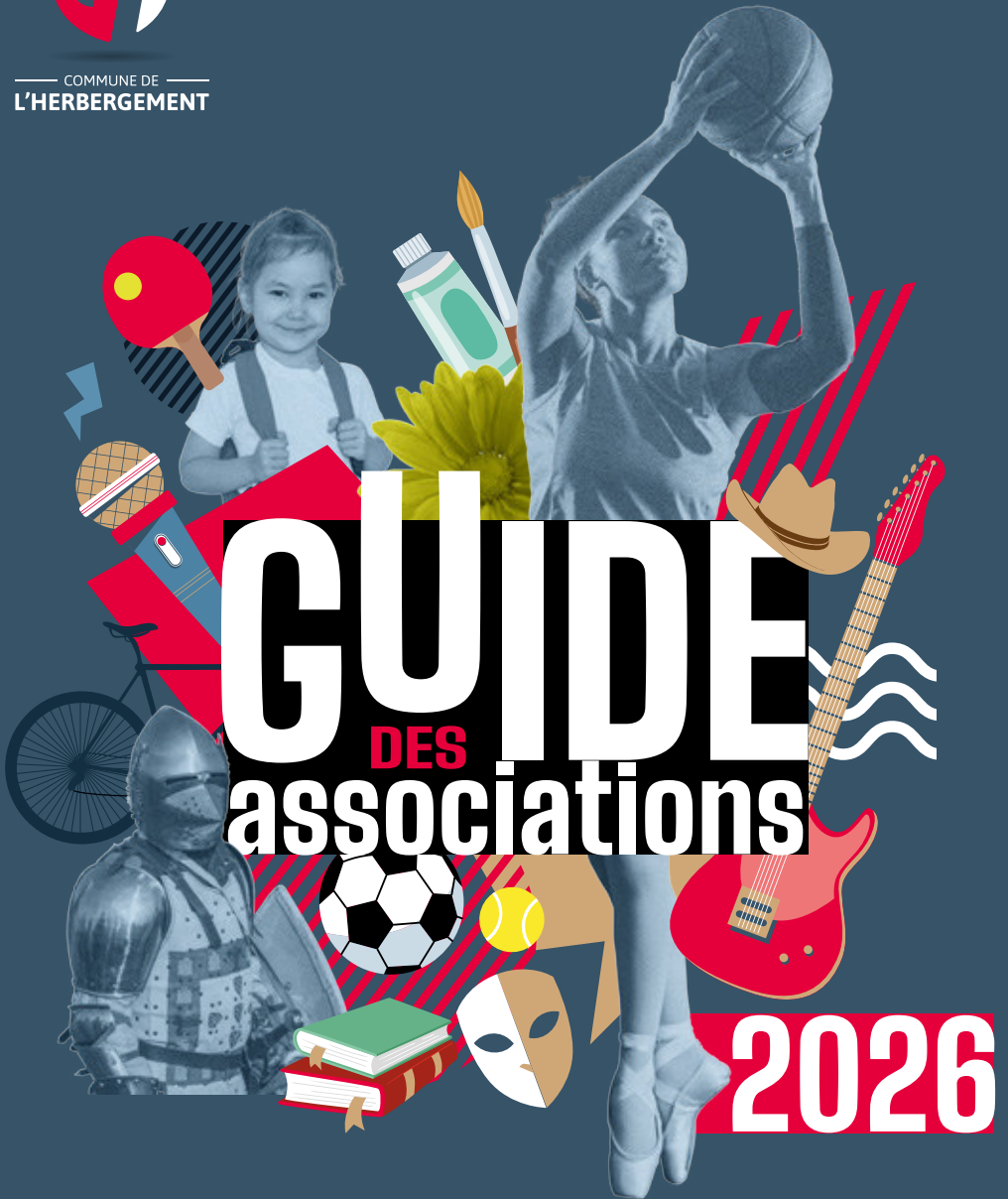

COMMUNE DE  
L'HERBERGEMENT



# GUIDE DES associations

2026

L'HERBERGEMENT

# FÊTE *de la* MUSIQUE

13 JUIN

Au Parc de la Clairière

2 SCÈNES - 4 GROUPES!

DEAD LEAF

TIMBERJACK

BOZA ORCHESTRA

NO WONKY

Dès 18H30!

BAR & RESTAURATION SUR PLACE



# SOMMAIRE

**07**  
CULTURE



APH.....	P. 8
Ateliers Musique.....	P. 9
Bibliothèque de L'Herbergement.....	P. 11
Domarts.....	P. 12
Les Nouveaux Nez.....	P.13

**15**

SOLIDARITÉ SERVICES



ADMR.....	P. 16
Amicale des Donneurs de Sang.....	P. 17
Amicale des Sapeurs Pompiers.....	P. 18
Communauté Chrétienne de Proximité.....	P. 19
Familles Rurales.....	P. 20
Secours Catholique.....	P. 21
UNC.....	P. 22
1001 Pattounes.....	P. 23

**25**

ENFANCE JEUNESSE



Les P'tites Canailles.....	P. 26
Acti'Mômes.....	P. 27
AIFR Jeunesse.....	P. 28
HER' de Jeunes.....	P. 29
Bulles de parents.....	P. 30
L'outil en Main.....	P. 31

**33**  
SCOLAIRE



APEL Arc en Ciel.....	P. 34
OGEC Arc en Ciel.....	P. 35
Amicale Laïque Jean de la Fontaine.....	P. 36
AIFR Transport Scolaire.....	P. 37
Restaurant Scolaire.....	P. 38

**39**  
ANIMATIONS



L'Age d'Or.....	P. 40
L'Asso.....	P. 41
Comité des Fêtes Herbergementais.....	P. 42
L'heR'D'enVie.....	P. 44
UCAH.....	P.46

**47**

SPORTS ET LOISIRS



ASTTH.....	P.48
Club de Yoga.....	P. 50
Société de Chasse Saint Hubert.....	P. 51
Gym Bien-Être et Gym Adaptée.....	P. 52
Hwarang Taekwondo.....	P. 53
Les ORNI Moto Club.....	P. 54
Les P'tits Sportifs.....	P. 55
L'Her'Bad.....	P. 56
Ouvrages en Mailles.....	P. 57
SMS Vélo.....	P. 58
Sourire d'Automne.....	P. 59
SMASH Basket Vendée Sud Loire.....	P. 60
SMASH Tennis.....	P. 62
SMS Football.....	P. 64
Temps Danse.....	P. 66
Western Récré.....	P. 68

## Les associations, une richesse sur notre commune !

Près d'une cinquantaine d'associations œuvrent à l'année sur notre commune. Elles vous offrent à toutes et à tous l'opportunité de vous investir, de vous divertir, de vous rencontrer et de vous entraider, dans des domaines variés : culture, sports, économie, action sociale et solidaire, autour de nos jeunes mais aussi de nos moins jeunes, pour le bien-vivre, dans nos écoles et l'animation globale de notre commune.

Nos associations locales permettent à toutes et à tous de pratiquer des activités enrichissantes et de développer de nouveaux centres d'intérêt. Le monde associatif œuvre et ouvre de nouveaux horizons, favorise le lien social, fédère autour d'une passion et permet d'appréhender des valeurs d'équipe, de partage et d'investissement. Valeurs très importantes notamment pour les plus jeunes.

### Poursuivre l'accompagnement associatif

Le guide des associations, édité depuis 2021, reste toujours très apprécié des associations, de leurs adhérents et plus largement de tous les Herbergementaises et Herbergementais. Son utilité est reconnue. Il permet de mieux identifier les activités des associations, de trouver celle de son choix pour s'y épanouir, et pourquoi pas rejoindre l'une d'entre elles pour s'y investir.

Nous saluons ici, l'implication de tous les bénévoles qui contribuent au bon fonctionnement des associations et nous les encourageons et accompagnons autant que faire se peut, à poursuivre dans cette dynamique.

Les associations peuvent également utiliser 2 portiques d'affichages situés à l'entrée de la commune, l'un en venant de Montaigu, l'autre de La Roche-sur-Yon. Ces supports sont d'excellents moyens pour promouvoir leurs activités. Le succès rencontré depuis leur mise en place, illustré par des affichages réguliers et dynamiques, témoigne de la vitalité de notre vie associative locale.

D'autres idées de communication sont aussi dans les tuyaux !

Un grand MERCI à vous toutes et tous pour votre engagement associatif !

**Le Forum des Associations se tiendra de nouveau vendredi 19 et samedi 20 juin 2026, Salle Her'de Sports.**

Rendez-vous associatif incontournable, le forum permet de (re)découvrir la diversité des activités proposées par nos associations, en un seul lieu et un seul moment.

Il donne la possibilité aux familles d'inscrire leurs enfants à toutes les activités sans avoir à jongler d'une date à l'autre, à différents endroits selon les associations.

C'est aussi l'occasion pour les associations d'échanger entre elles, de se faire connaître et de recruter de nouveaux bénévoles.

JEAN MICHEL SOULARD

**Conseiller délégué à l'Animation Communale, la Vie Associative et la Communication.**





L'Herbergement est toujours très fière de son fort tissu associatif, dynamique, pluriel, engagé. Il permet d'offrir à l'ensemble de nos habitants un vrai choix.

Que l'on soit plus sportif que culturel ou encore jardinier, que l'on soit jeune ou moins jeune, valide ou non... Tout est possible sur notre belle commune grâce à l'ensemble de nos bénévoles associatifs qui chaque jour œuvrent pour vous. Ils y consacrent beaucoup de temps et permettent un encadrement de qualité, sécurisant pour tous. A ce titre, je souhaite les remercier et leur dire toute ma gratitude.

La commune continue d'accompagner fortement toutes ces associations à hauteur de leurs besoins matériels, voire financiers pour certaines d'entre elles, mais surtout à travers des aides en lien avec les adhésions de jeunes et ceci afin de favoriser l'activité pour tous.

Nous vous attendons encore très nombreux au Forum des Associations qui aura lieu les **19 et 20 juin** prochain. En attendant, ce guide vous permettra de réfléchir à votre(vos) prochaine(s) activité(s), et ainsi concrétiser votre inscription.

ANNE BOISTEAU-PAYEN  
**Maire de L'Herbergement**



## ASSOCIATIONS

*Vous souhaitez nous informer sur un changement, partager un évènement, contactez le service communication par mail : [communication@lherbergement.fr](mailto:communication@lherbergement.fr)*



Téléchargez le guide en version numérique sur [www.lherbergement.fr](http://www.lherbergement.fr)

GUIDE DES ASSOCIATIONS DE L'HERBERGEMENT

Mairie de L'HERBERGEMENT  
21 place de l'église - 85260 L'HERBERGEMENT

Tél : 02.51.42.81.74  
Email : [mairie@lherbergement.fr](mailto:mairie@lherbergement.fr)  
site : [www.lherbergement.fr](http://www.lherbergement.fr)

Directeur de publication : Anne BOISTEAU-PAYEN

Rédacteur en chef : Jean-Michel SOULARD

Création et mise en page : Kiwily

Impression : GO !!! IMPRESSION – St Georges de Montaigu –  
MONTAIGU VENDEE

Magazine distribué gratuitement – Tirage : 2000 exemplaires.

Crédits photos : Mairie de L'Herbergement,  
Terres de Montaigu, Adobe Stock, Pixabay (p.50).



**ACELOR**  
coaching-scolaire

- méthodologie
- orientation scolaire
- en présentiel et en distanciel

● primaire | collège | lycée | supérieur

85. L'HERBERGEMENT  
06.33.55.77.25

coaching.aceior@gmail.com  
www.coaching-soutien-scolaire.com

**Alexia TAXI** (depuis 2006)  
**Les Transports Alexia** (depuis 2022)

- Taxi, VTC (de 1 à 8 pers.)
- Malade assis (hopitaux)
- TPMP
- Plis et colis -3,5t

3, rue de l'Éviard  
85260 L'herbergement

CGV et médiation consultable sur [www.alexiataxi-44-85.fr](http://www.alexiataxi-44-85.fr)

**ADS L'HERBERGEMENT 06 15 32 62 75**  
**ADS ST ANDRÉ GOULE D'OIE ADS DOMPIÈRE SUR YON**

**Alliance Automobiles** TOP GARAGE

Véhicules Neufs - Occasions - Mécanique - Carrosserie toute Assurances

CONTACTEZ-NOUS  
alliance-automobiles@wanadoo.fr  
02 51 42 81 76

📍 / Alliance Automobiles  
**SIMON AUTO**  
Route de Montaigu  
85260 L'HERBERGEMENT

**Artima**

MAÇONNERIE & COUVERTURE  
Construction et Rénovation

☎ 02 51 62 59 75  
06 33 30 36 63  
✉ contact@artima.fr

📍 11 Bd des Marchandises  
85260 L'HERBERGEMENT

**Le Coin Couture**

Horaires :  
Du Mardi au Vendredi  
9h00 - 12h15 / 14h00 - 19h00  
**Samedi**  
9h00 - 13h00  
Fermé les lundis et jeudis

Retouches  
Voilages  
Tous travaux de couture

1 Place de l'Église  
85260 L'HERBERGEMENT  
02 51 42 49 62

**AUX saveurs FOURNIL**

BOULANGERIE PÂTISSERIE  
02 51 42 80 63

10 rue Georges Clémenceau - 85260 L'HERBERGEMENT

**AXA**

**AGENCE CPM**  
DAMIEN CAILTEAU ▪ MARIE DRAPEAU  
ARNAUD MILET

Assurance Banque Placement Prévoyance

MONTAIGU / LA BRUFFIÈRE / L'HERBERGEMENT

**BRIOCHES Fonteneau**  
Depuis 1977

Des brioches et des moments qui se partagent.

172 rue Marie Curie - Parc Vendée Sud Loire 1 - 85600 MONTAIGU-VENDÉE  
POUR VOTRE SANTÉ. PRATIQUEZ UNE ACTIVITÉ PHYSIQUE RÉGULIÈRE - [www.mangerbouger.fr](http://www.mangerbouger.fr)

# CULTURE





# APH ASSOCIATION DU PATRIMOINE HERBERGEMENTAIS



**Activités :** l'association a pour objet de recenser, étudier et valoriser le patrimoine de la commune. Elle est également l'organisatrice de la Fête Renaissance.

**Date de création :** 1995

**Public :** tout public

**Nombre d'adhérents :** 800 bénévoles

L'APH a publié 2 **ouvrages** sur l'histoire et le patrimoine de la commune :

- En 1996 « Un siècle de vie paroissiale » à l'occasion du centenaire de l'église. Le livre retrace en réalité l'histoire de la paroisse de l'Herbergement depuis 1176.
- En 2000 « L'Herbergement d'un millénaire à l'autre ». Le livre de photos met en vis-à-vis des cartes postales anciennes et des vues de la commune en l'an 2000.

L'association a également recensé le patrimoine de la commune et organisé une exposition sur le patrimoine religieux de la commune en 1996.

Elle se concentre actuellement essentiellement sur la **Fête Renaissance** qui se déroule tous les 2 ans le premier dimanche de septembre. Cette fête regroupe plus de 800 bénévoles pour sa préparation, son organisation et son



## CONTACT

@ [feterenaissanceaph@gmail.com](mailto:feterenaissanceaph@gmail.com)

🌐 <http://feterenaissance.fr>

📱 [feterenaissanceherbergement](#)

## DATE A RETENIR :

**La prochaine Fête Renaissance se déroulera dimanche 5 septembre 2027.**



déroulement. Elle permet de reconstituer une foire Renaissance avec ses étals, ses spectacles, ses auberges dans un décor reconstitué. Plus de 1 000 personnes en costumes Renaissance accueillent plus de 15.000 spectateurs dans le centre de la commune. Notre souhait reste de faire de cet évènement festif et culturel un élément de cohésion de la commune.

L'APH participe également aux Journées Européennes du Patrimoine tous les 2 ans en alternance avec les années de Fête Renaissance pour faire découvrir le patrimoine de la commune. Plusieurs projets ont déjà été réalisés comme l'exposition photos sur L'Herbergement de 1900 à 1999, la visite guidée de l'église et la montée dans le clocher.

D'autres sont à l'étude comme des animations autour du Bois Chollet, un circuit interactif dans le bourg de la commune...

# Ateliers Musique

## FAMILLES RURALES



### Activités de l'association :

Cours de Musique

**Public :** Adultes et enfants dès 4 ans

**Référent :** Philippe VIROLLAUD

Les Ateliers Musique proposent des **cours de musique** aux adultes et aux enfants dès 4 ans.

L'école de musique propose des cours individuels de batterie, guitare, piano, accordéon et chant ainsi que des cours collectifs d'**éveil musical** pour les enfants de 4 à 7 ans et un soutien à la formation de groupe orchestre ou **pratique musicale collective**.

**Les Ateliers Musique sont un lieu d'initiative ouvert** à celles et ceux qui souhaitent se former à la MAO (Musique Assistée par Ordinateur), créer un groupe de Musique, mettre en place une JAM (scène ouverte), apprendre la technique de sonorisation, participer à la programmation de la Fête de la Musique.

Un **gala annuel** réunit musiciens, professeurs et élèves, dans un temps fort ouvert à tous les spectateurs à la Salle Aquarelle (23 mai 2026).

Les Ateliers Musique sont également partie prenante dans l'organisation et le déroulement de la **Fête de la Musique** (13 juin 2026).

Pour vos événements festifs, les Ateliers Musique proposent à la location des sonos complètes simples d'installation et d'utilisation, et des jeux de lumière, de qualité professionnelle, à des tarifs attractifs.

## CONTACT

- @ ateliersmusique@gmail.com
- ☎ 07 88 49 06 72
- fb Familles-Rurales-Herbergement
- 🌐 [www.famillesrurales.org/lherbergement](http://www.famillesrurales.org/lherbergement)

### COURS :

Les cours se déroulent aux Ateliers Musique à l'Espace Saint Georges en soirée les lundi, mardi et jeudi, le mercredi (journée) et le samedi.

### MODALITÉS D'INSCRIPTIONS :

#### • Contacts pour les inscriptions :

- Philippe VIROLLAUD :  
ateliersmusique@gmail.com
- Michel RAVEL : au 07 88 49 06 72  
famillesruralesherbergement@gmail.com

Les tarifs des cours seront communiqués lors des inscriptions, durant le forum des associations.

**ADHÉSION 2026/2027 :** 28 €

### DATES À RETENIR :

- Gala :** samedi 23 mai 2026
- Fête de la Musique :** samedi 13 juin 2026





# Carrefour *contact*

L'HERBERGEMENT

Pain, Traiteur, Fruits et Légumes...

Photocopie, Photomaton, Gaz, Poste, Relais Colis

Du lundi au samedi de 8h à 20h

Et le dimanche de 9h à 12h30

14 place du Marché - Tél. : 02 51 42 80 16 - rckall@orange.fr



02 51 42 84 55  
06 20 63 69 92  
1 RUE GEORGES  
OLENCEAU  
85260  
L'HERBERGEMENT

# Crédit Mutuel

Agence du Crédit Mutuel

Espace Jean Lanoue

14 rue de Lattre de Tassigny  
85260 L'HERBERGEMENT



Aménagement intérieur | Cloisons sèches |  
Isolation | Revêtements de sols | Carrelage  
| Salle de bain | Installation sanitaire

L'ARCHITECTURE INTERIEURE



www.domesquise.com  
06 99 74 09 14



Construire • Rénover • Améliorer

Plomberie • Chauffage • Electricité  
Couverture • Energies renouvelables  
Poêles • Entretien & Dépannage

30 Rue de la Gare • L'HERBERGEMENT  
☎ 02 51 42 83 70 ✉ bureau@ets-dubray.fr  
🌐 www.ets-dubray.fr



Construire • Rénover • Améliorer

Charpente • Ossature bois • Menuiserie  
Agencement • Clôture • Placo



Construire • Rénover • Améliorer

Maçonnerie Générale • Réseaux

30 Rue de la Gare • L'HERBERGEMENT  
☎ 02 51 42 83 70 ✉ bureau@ets-dubray.fr  
🌐 www.ets-dubray.fr

30 Rue de la Gare • L'HERBERGEMENT  
☎ 02 51 42 83 70 ✉ bureau@ets-dubray.fr  
🌐 www.ets-dubray.fr

# Bibliothèque de L'Herbergement

## Activités de l'association :

Prêts de livres, magazines, DVD

**Date de création :** 1972

**Public :** Tout public

## Nombre d'adhérents :

518 cartes actives de lectrices et lecteurs  
(mars 2026)

**Responsables :** Anne BELOIN et Annie AIRIEAU-DANHO

La bibliothèque de L'Herbergement propose des **prêts gratuits de livres, bande-dessinées, documentaires, magazines, livres audio et DVD...** Beaucoup de choix pour tous : enfants, ados et adultes.

18 bénévoles assurent les permanences, les choix des documents, les préparations des navettes du réseau intercommunal des bibliothèques et de la Bibliothèque de Vendée. Elles équiperont tous les nouveaux documents qui sont achetés régulièrement (coter, couvrir, réparer). Elles animent aussi les événements ponctuels, tel que le forum des associations qui aura lieu cette année les 19 et 20 juin 2026.

**Les projets sont nombreux :** matinées "bébés lecteurs", lecture à haute voix pour les résidents de l'EHPAD, accueil des écoles, et du centre de loisirs Acti'Mômes.



## CONTACT

@ mediatheque@lherbergement.fr

☎ 06 37 49 31 91 / 06 07 80 81 69 ou  
02 51 06 34 42 (aux horaires de  
permanence)

🌐 www.biblio-rocheserviere.  
terresdemontaigu.fr

## HORAIRE D'OUVERTURE DE LA BIBLIOTHÈQUE (Espace Saint Georges)

Mercredi : de 15h à 17h30

Samedi : de 10h à 12h

Dimanche : de 10h30 à 12h

## INFORMATIONS ET MODALITÉS D'INSCRIPTIONS :

- **Tarif :** Carte de lecteur individuelle gratuite
- **Document à fournir :** aucun
- **Date et lieu d'inscription :**  
A la bibliothèque (aux horaires d'ouverture)
- **Contact pour les inscriptions :**  
Directement à la bibliothèque, par téléphone 02 51 06 34 42 aux heures de permanences, ou prendre contact par téléphone avec les responsables (06 37 49 31 91 ou 06 07 80 81 69)





# Domarts

## Activités de l'association :

Connaissance de l'art (dessins, peintures, sculptures)

**Date de création :** 2017

**Public :** Enfants à partir de 6 ans

**Nombre d'adhérents :** 50 enfants

**Présidente :** Dominique BAREAU

**Secrétaire :** Gaëlle RIALLAND

L'association DOMARTS propose des **cours d'arts plastiques aux enfants** à partir de 6 ans. Les cours sont dispensés par Dominique BAREAU à son domicile. Les œuvres d'art des enfants sont exposées chaque année à la Salle de la Clairière. L'association a pour projet d'éveiller les enfants à l'art. Cette année les enfants qui le souhaitent ont pu participer à un concours de dessin organisé par le Crédit Mutuel.



## CONTACT

@ gerard.bareau@wanadoo.fr

☎ 06 75 52 67 40

### COURS :

Les cours, d'une durée de 1h30, se déroulent chez Mme BAREAU dans son atelier au 12 La Corbinière

Mardi : 17h/18h30

Mercredi : 10h30/12h, 14h/15h30,  
15h30/17h.

Jeudi : 17h/18h30

Vendredi : 17h30/19h

Samedi : 10h30/12h

### MODALITÉS D'INSCRIPTIONS :

- **Tarif :** 10 € par cours (pas de matériel à fournir)
- **Contact pour les inscriptions :**  
Dominique BAREAU  
06 75 52 67 40 ou Gaëlle RIALLAND  
au 06 70 64 10 36
- Inscriptions au Forum des Associations les 19 et 20 juin 2026,

### ÉVÈNEMENT À VENIR :

- Samedi 3 et dimanche 4 Octobre 2026, Salle de la Clairière : **Exposition des œuvres des enfants.**



# Les Nouveaux Nez



**Activités de l'association :** Théâtre

**Date de création :** 2002

**Public :** A partir de 5 ans

**Nombre d'adhérents :** 100

**Président :** Jonathan CHOLEAU

L'association théâtrale Les Nouveaux Nez propose des **cours de théâtre pour adultes, jeunes et enfants**.

Les représentations des pièces répétées sont programmées chaque année à la Salle Aquarelle.

Des acteurs de la troupe : « **Les Gueux Nez** » participent également à la **Fête Renaissance** et ont pour projet de participer à d'autres festivals médiévaux.

Le but de l'association est de donner du plaisir, de partager de **bons moments de rire et d'échanges** entre acteurs et avec le public !

L'organisation en commissions permet de répartir les missions afin qu'elles ne soient ni lourdes ni accaparantes.

Enfin, comme toute association, il s'agit de faire vivre la commune, de proposer des activités aux enfants et aux jeunes, **d'amener la culture sur notre territoire...**

Et tout ceci ne serait pas possible sans les bénévoles et leur implication. Alors n'hésitez pas à rejoindre l'association!



## CONTACT

@ lesnouveauxnez85@gmail.com

☎ 06 80 67 46 31

fb lesnouveauxnez

## COURS :

**Adultes** → chaque jeudi

**Enfants** → lundi, jeudi et vendredi  
(selon les âges)

## INFORMATIONS ET MODALITÉS D'INSCRIPTIONS :

### • Tarifs enfants :

Eveil : 70 € (Herbergementais) / 80 € (autres communes)

Jeunes : 100 € (Herbergementais) / 130 € (autres communes)

• **Tarif adultes** : 40 € pour l'année.

• **Document à fournir** : Fiche d'inscription

• **Date et lieu d'inscription** : contact par téléphone, mail ou Facebook

• **Date et lieu de retour du formulaire d'inscription** :

Par mail ou dans la boîte aux lettres du Président

• **Contact pour les inscriptions** : lesnouveauxnez85@gmail.com

## ÉVÉNEMENTS À VENIR :

### Représentations adultes :

06, 07, 12, 13, 14, 19 et 20 mars 2027.

### Représentations enfants :

10 et 11 avril 2027.



# FRETI

## *finition*

LAQUE · TEINTE · VERNIS

Sarah DURAND    contact@freti-finition.fr    06 26 76 10 60



Tel : 02 51 42 80 33  
Fax : 02 51 42 84 93  
Email :  
garagerineauratureau@gmail.com  
www.ad.fr

**GARAGE EXPERT**  
RINEAU RAUTUREAU

**EXPERT**

36 rue George Clémenceau  
85260 L'HERBERGEMENT



*Artisan ébéniste*

Daniel GALLOT

☎ 06 83 44 82 19

📍 8 Bis Rue de Bel Air  
85260 L'HERBERGEMENT

SIRET 47854701100013 - APE 361G



**JD immobilier**

[www.jd-immobilier.com](http://www.jd-immobilier.com)

**ACHAT - VENTE - ESTIMATION**

Jeanne DURAND : 06.71.14.46.64 / contact@jd-immobilier.com  
5 rue de Lattre de Tassigny 85260 L'HERBERGEMENT



**JEFMAG**

41 bd des Marchandises  
85260 L'HERBERGEMENT

02 51 42 86 72  
contact@jefmag.fr  
www.jefmag.fr  
LinkedIn  
Facebook

Retrouvez notre actualité et nos offres d'emploi sur notre site web et nos réseaux sociaux

Pompes funèbres Contrats obsèques | 24h/24 7j/7

*Letelle funéraire*

Le spécialiste de l'organisation complète d'obsèques

☎ 02 40 02 03 84  
www.letellefuneraire.fr

**Funérarium** -49, Rue Georges Clemenceau - 85260 L'HERBERGEMENT  
VIEILLEVIGNE / ST PHILBERT DE GRAND LIEU / AIGREFEUILLE SUR MAINE

**image de soi**

3, rue Georges Clémenceau  
85260 L'HERBERGEMENT

02 51 42 80 80

salon de coiffure

**P PLANITY**

Instagram Facebook

**La Magie des Pinceaux**  
*intérieur original*

Peintures intérieures  
Décors muraux  
Relooking meubles & tableaux...

Peintures naturelles et respectueuses de l'environnement

Amélie Ferreira - L'Herbergement - 06 78 16 63 86

# SOLIDARITÉ SERVICES





# ADMR

## Activités de l'association :

Aide et accompagnement à domicile

**Public :** Tout public

**Référente locale :** Jacqueline HUMEAU,  
secrétaire associative

Le service d'aide et d'accompagnement à domicile (SAAD) ADMR Montréverd-Herbergement-Rocheservièrre-St Philbert de Bouaine accomplit diverses missions pour mieux vivre chez soi.

**Il aide et accompagne des séniors et des personnes en situation de handicap** (aide aux actes essentiels de la vie quotidienne et entretien du logement). Il propose également divers services : **garde d'enfants, entretien du logement, téléassistance, portage de repas.**



Avec l'ADMR, vous pouvez bénéficier d'aides financières et du crédit d'impôt de 50% (selon la loi en vigueur), renseignez-vous, le devis est gratuit !

D'autres services du réseau ADMR interviennent également sur la commune : le répit à domicile pour les aidants : bulledair@admr85.org – 02 51 44 11 55 et le SSIAD (services de soins infirmiers à domicile) Les Rives de la Boulogne : 02 51 43 91 20.



## CONTACT

Secrétariat mutualisé sur la  
Communauté d'Agglomération  
Terres de Montaigu  
2 rue du Vieux Château  
BOUFFERE  
85600 MONTAIGU-VENDEE

-  02 51 42 44 61
-  terresdemontaigu@admr85.org
-  www.admr85.org



# Amicale des Donneurs de Sang



**Activités de l'association :** Promotion du don de sang et organisation des collectes

**Responsable communal :** Rémi ARNAUD

## CONTACT

☎ Rémi ARNAUD : 06 68 04 65 40

Secours d'urgence, interventions chirurgicales, maladies du sang, cancers... les besoins en produits sanguins sont quotidiens et ont fortement augmenté au cours des quinze dernières années. Aujourd'hui, il n'existe aucun traitement, ni médicament de synthèse capable de se substituer au sang humain.

**Donner son sang est donc un acte volontaire et bénévole irremplaçable.**

Le don de sang mobilise chaque année en France plus d'1,6 million de donneurs mais aussi des milliers de bénévoles qui n'hésitent pas à s'investir sur le terrain au sein d'une association. Vous pouvez vous aussi devenir bénévole et consacrer quelques heures ou plus au don de sang. Contactez-nous !

Merci à tous les donneurs pour leur geste, **un don de sang peut sauver plusieurs vies.**

L'amicale s'est retrouvée pour le congrès départemental du don du sang à Chantonnay. Cette soirée a permis de rassembler 300 personnes qui officient pour le bien être des malades. Les 2 coeurs représentés sur le logo du congrès représentent la solidarité entre donneurs et receveurs.



## PROCHAINES COLLECTES DE DON DU SANG DANS LE SECTEUR :

- **Vendredi 5 juin 2026 :** de 15h30 à 19h30 à la Salle des Fêtes de St André (MONTREVERD)
- **Vendredi 14 août 2026 :** de 15h30 à 19h30 à la Salle des Fêtes de Mormaison (MONTREVERD)
- **Mardi 20 octobre 2026 :** de 15h30 à 19h30, Salle des Fêtes de La Copechagnière
- **Lundi 21 décembre 2026 :** de 15h30 à 19h30, Salle des Fêtes des Brouzils



Un grand merci pour leur dévouement à l'équipe de bénévoles du secteur : Marie-Josèphe, Jacqueline, Marie-Jo, Camille, Luc, Michel, Gaby, André et Rémi.



# Amicale des Sapeurs Pompiers

L'Amicale des Sapeurs-Pompiers de L'Herbergement – Montréverd a pour mission de renforcer les liens de solidarité et de convivialité entre les membres de la caserne, leurs familles et les habitants de la commune.

Tout au long de l'année, nous organisons des manifestations ouvertes à tous afin de faire vivre la caserne et de partager des moments chaleureux avec la population.

## CHEF DE CENTRE :

Stéphane LOUINEAU : 06 64 04 57 31

## PRÉSIDENTE DE L'AMICALE :

Sidoïne LHOMMEAU : 06 80 73 97 49

## EVENEMENTS À VENIR :

**Vendredi 12 juin 2026** : Portes ouvertes de la caserne. Venez découvrir nos locaux, nos véhicules et nos missions.

**Dimanche 6 septembre 2026** : Randonnée pédestre. Une matinée sportive et conviviale ouverte à tous.

**Samedi 5 décembre 2026** : Sainte-Barbe. Traditionnelle cérémonie suivie d'un moment de partage.

Les habitants de L'Herbergement et de Montréverd sont chaleureusement invités à partager ce moment à nos côtés !



ET SI  
C'ÉTAIT  
TOI?

OSE FRANCHIR LE PAS,  
REJOINS-NOUS!

TU SOUHAITES  
PLUS D'INFORMATIONS ?  
CONTACTE-NOUS

 joel.verite@sdis-vendee.fr

 06 20 37 07 11

 stephane.louineau@sdis-vendee.fr

 06 64 04 57 31

# Communauté Chrétienne de Proximité

**Activités :** Culte Catholique

**Curé :** Rafael SERRANO

Le relais de L'Herbergement fait partie de **la Paroisse Pères BAUDOUIN et MONNEREAU**.

Son Curé, **Rafael SERRANO**, réside au presbytère de Chavagnes en Paillers. Cette paroisse est depuis le mois d'avril 2023 organisée en trois Communautés Ecclésiales de Proximité. Le relais de L'Herbergement appartient à la CEP « centrale » comprenant également les relais des Brouzils et de Montréverd.

**Six personnes se relaient les samedis de 10h à 11h30 au presbytère de L'Herbergement.**

Vous pouvez les contacter pour toute démarche autour des temps forts chrétiens ou des mouvements et Services. Concernant les intentions de messe, prévoyez de les déposer avant le 15 du mois pour une parution dans le bulletin paroissial du mois suivant.

Si vous souhaitez vous abonner à ce bulletin qui vous donnera, chaque mois, toute l'actualité de la vie chrétienne (célébrations, fêtes, conférences, formations...) n'hésitez pas à vous manifester auprès de la permanence. En dehors des permanences, si nécessaire, vous pouvez joindre téléphoniquement le presbytère des Brouzils au 02 51 42 21 27.

L'équipe d'animation de la CCP est composée de : Jacqueline Tenailleau, Nathalie JAULIN et François JOUSSEAU.

## CONTACT

**Presbytère des Brouzils :**

☎ 02 51 42 21 27

**Accueil-Permanence**

**Presbytère de L'Herbergement :**

les samedis de 10h à 11h30.

**Accueil-Permanence**

**Presbytère Les Brouzils :** les jeudis de 9h à 12h et les samedis de 10h à 11h30.

**Ils sont les relais entre les habitants et la paroisse.** Chacun d'eux veille au bon fonctionnement de la communauté chrétienne, en lien avec le Curé de la paroisse et, en son nom, est habilité à entrer en dialogue avec la Mairie ou d'autres organismes.

Impossible de nommer dans cet article toutes les personnes engagées dans notre relais. N'hésitez pas à contacter la permanence aux horaires indiqués plus haut.

La Communauté Chrétienne de Proximité remercie toutes celles et ceux qui œuvrent discrètement et efficacement à tous les services d'Eglise et incite ceux qui voudraient donner de leur temps et de leurs compétences au service de la Paroisse à prendre contact.





# Familles Rurales



**Activités de l'association :** Proposer des activités et des services pour améliorer le cadre de vie des habitants

**Date de création :** 1958

**Public :** Tout public

**Nombre d'utilisateurs :** 900

**Directeur :** Michel RAVEL

**Membres du bureau collégial :** Cindy AUBRY, Eve BIET, Aurélie CHRETIEN, Marjorie RAYNAUD et Philippe VIROLLAUD.

## CONTACT

@ famillesrurales.lherbergement@gmail.com

☎ 02 51 06 36 04 ou 07 88 49 06 72

🌐 www.famillesrurales.org/lherbergement

📍 Familles-Rurales-lHerbergement

Portée par des parents bénévoles et des habitants, l'association s'appuie sur une gouvernance « participative et agile », des équipes de salariés ainsi que sur plusieurs ateliers collaboratifs au service du projet.

Cette dynamique fait vivre des services et des activités : les P'tits Sportifs, le restaurant scolaire Resto Kids, les ateliers Musique.

La participation de tous (enfants, parents, agents de restauration, équipe d'animation) fait vivre l'association dans un esprit de co-construction. Elle favorise l'émergence de nouvelles initiatives et l'organisation de temps forts tels que le Gala annuel des Ateliers Musique ou les invitations « Vie ma vie » au restaurant scolaire.



Ateliers Musique.....	P. 9
Restaurant Scolaire.....	P. 38
Les P'tits Sportifs.....	P. 55



# Secours Catholique



## Activités de l'association :

Actions de solidarité

**Date de création :** 1946

**Public :** Tout public

**Nombre de bénévoles :** 34

## CONTACT

@ [equipelocale.rocheserviere85@secours-catholique.org](mailto:equipelocale.rocheserviere85@secours-catholique.org)

☎ 07 57 48 96 98

Le Secours Catholique du secteur de ROCHESERVIÈRE compte 34 bénévoles qui gèrent ensemble les accueils à la halte, les distributions alimentaires mensuelles, les aides financières ponctuelles...tout en restant à l'écoute des personnes en difficultés.

**La halte**, située à Rocheservière, est gérée par une dizaine de bénévoles. Prévue pour quelques nuits en urgence, elle permet de mettre à l'abri plusieurs personnes et de leur apporter un peu de chaleur, à la fois physique et psychologique.

**Les distributions alimentaires mensuelles** sont effectuées à la demande des assistants sociaux.

Elles apportent un soutien, le temps que chacun trouve une solution à ses difficultés.

**Chaque mois, environ 100 personnes en sont bénéficiaires.**

Les denrées viennent des collectes nationales réalisées en novembre des banques alimentaires de Montaigu et de La Roche sur Yon; ainsi que de l'Intermarché de Rocheservière.

Depuis peu, une nouvelle organisation a été mise en place, grâce à la mise à disposition d'un local par la mairie de Rocheservière et la paroisse de la commune. Au lieu d'avoir un colis préparé, identique pour tous, chaque famille peut choisir les produits, selon ses goûts, sous la forme d'une **petite épicerie**.



Une petite contribution est demandée aux familles.

En équipe, l'association réfléchit à de nouvelles actions de solidarité, à construire seule ou avec d'autres associations afin de répondre aux différents besoins.

**Sur la commune de L'Herbergement**, le Secours Catholique, composé d'une dizaine de bénévoles, en lien avec l'Association Action Catholique Ouvrière, a élaboré un **jardin partagé**.

Au-delà d'apporter des légumes aux bénéficiaires, le jardin est un lieu de rencontre, de partage, accessible par tous et pour tous...

N'hésitez-pas à nous rejoindre !



# UNC

## Activités de l'association :

Devoir de Mémoire des combattants pour la Patrie.

**Date de création :** 1<sup>er</sup> novembre 1930

**Public :** Tout public

**Nombre d'adhérents :** 106

**Président :** Rémi DENIS

L'Union Nationale des Combattants de L'Herbergement a pour objectif de contribuer au **Devoir de Mémoire** à travers les manifestations patriotiques du 8 Mai, du 11 Novembre et du 5 Décembre. L'association apporte également une **aide sociale** aux adhérents dans le besoin.

Ferdinand ROBIN en fut le 1<sup>er</sup> Président. Depuis, 7 présidents se sont succédés : Armand BERTHOME, Clément BAUDRY, Claude BARITEAU, Hubert DANIEAU, Michel OUVARD et Rémi DENIS depuis 2025.

**L'association est ouverte à toute personne désirant transmettre le Devoir de Mémoire en souvenir de ceux qui ont combattu pour la Patrie.** 106 personnes adhèrent à l'association : anciens d'AFN, veuves d'anciens combattants, Opex, Soldats de France et sympathisants.

Les enfants des écoles et les élus du CME participent activement aux cérémonies du 8 mai et du 11 novembre. L'UNC participe aussi à des remises de drapeaux de mémoire dans les communes alentours.



## CONTACT

@ remidenis@neuf.fr

📞 Rémi DENIS  
06 86 14 14 46

## INFORMATIONS ET MODALITÉS D'INSCRIPTIONS :

- **Contact pour les inscriptions :**  
les membres du bureau : Rémi DENIS, Patrick MERIEAU, Luc RAMBAUD, Aurélie DAHERON, Marcel BELOIN, André FONTAINE, Jean-Pierre MINGUET.
- **Tarifs :**  
Adhérent avec journal d'informations : 31 €  
Adhérent sans journal : 21 €  
Cotisation veuves : 20 €

## TEMPS FORTS PASSÉS :

**27/01/2026 :** rassemblement des veuves

**31/01/2026 :** AG UNC

**11/03/2026 :** visionnage du film Hommage aux AFN tourné le 08/05/2025

**23/04/2026 :** visite de l'expo sur la 2<sup>ème</sup> guerre mondiale en Vendée, à l'Historial des Lucs-sur-Boulogne

## EVÈNEMENTS À VENIR :

- **05/07/2026 :** Congrès départemental à Sainte Cécile.
- **11/11/2026 :** Commémoration de l'Armistice du 11 novembre 1918 et banquet de l'association.



# 1001 Pattounes

**Activités de l'association :** Protection, sauvetage, prise en charge et défense des animaux

**Date de création :** 11 septembre 2023

**Nombre d'adhérents :** 20

**Présidente :** Lucie LEFORT

L'association 1001 Pattounes œuvre au quotidien pour la protection, le sauvetage, la prise en charge et la défense des animaux en détresse.

Créée par des passionnées, notre association recueille et soigne les animaux abandonnés, maltraités ou en danger. Nous leur offrons une seconde chance en les plaçant dans des familles aimantes. En parallèle, nous menons des actions de sensibilisation à la cause animale et encourageons la stérilisation pour lutter contre la surpopulation féline et canine.

## Comment nous aider ?

- **Adopter** : Offrez un foyer à un compagnon en attente d'amour.
- **Devenir famille d'accueil** : Hébergez temporairement un animal le temps de lui trouver une famille définitive. L'association prend en charge l'intégralité des frais liés à l'animal.
- **Faire un don** : Nourriture, matériel, aide financière... Chaque geste compte !
- **Devenir bénévole** : Aidez-nous lors des sauvetages, événements ou collectes.

Rejoignez-nous et ensemble, donnons une voix à ceux qui n'en ont pas.

## CONTACT

☎ 07 86 96 72 56

@ contact-association@1001pattounes.fr

fb 1001pattounes

@ milleetunepattounes

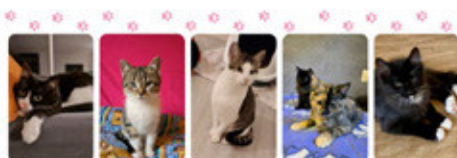

1001  
PATTOUNES

Nos protégés d'hier et  
d'aujourd'hui...



1001  
PATTOUNES

Nos bénévoles et nos  
actions...



**L'ART  
& LA  
PASSION**  
ARTISAN COIFFEUR

TÉL. 02 51 46 68 52

40 RUE M<sup>re</sup> DE LATTRE DE TASSIGNY  
85260 L'HERBERGEMENT

**LE BISTRO DE LA FOIRE**  
RESTAURANT - BAR - TABAC  
• 1996 102 •

RESTAURANT - BAR - TABAC - JEUX - LOTO

17 rue Georges Clemenceau  
85260 L'HERBERGEMENT

☎ 02 51 42 80 71

*Leroy peinture*

06 73 65 15 53

Peinture décoration  
Revêtements sol et mur  
Ravalement de façade  
Traitement de toiture  
Neuf et rénovation

L'herbergement  
fleroypeinture@gmail.com

**LEXI' ASSIST**  
Service d'assistance juridique

EXPERTISE  
EFFICACITE  
SURETE

L'efficacité administrative au service du droit

Professionnels du droit  
Entreprises  
Particuliers

**LE SIÈGE  
UNIQUE**

SELLERIE • TAPISSIER • DÉCORATION  
D'AMEUBLEMENT

FLORIAN MOCQUET

LESIEGEUNIQUE@GMAIL.COM - 07.64.4134.24

51 RUE GEORGES CLEMENCEAU 85260 L'HERBERGEMENT

**Visagistes**

Salon de Coiffure mixte

02 . 51 . 43 . 73 . 61

**Myl' reflets**  
COIFFURE

02 51 43 37 18

15 rue Jean Yole - 85260 L'Herbergement

**OFFICE**  
**ab**

ASSISTANTE ADMINISTRATIVE

contact.office.ab@gmail.com  
06.29.82.63.93

11 bd des Marchandises - 85260 L'HERBERGEMENT

# ENFANCE JEUNESSE

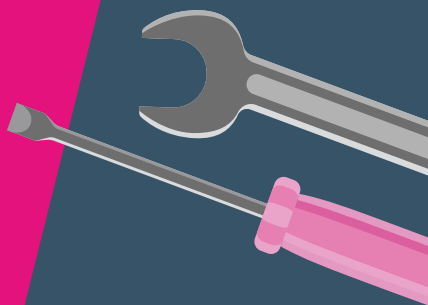
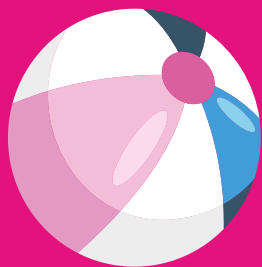
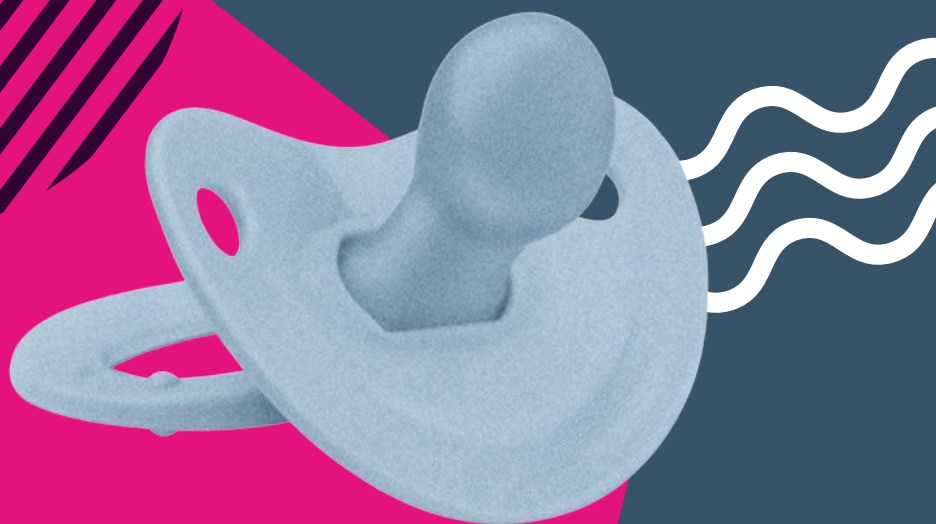



# Les P'tites Canailles



**Activités de l'association :** Regroupement d'assistantes maternelles

**Date de création :** 1985

**Public :** assistantes maternelles / enfants

**Nombre d'adhérents :** 51

**Présidente :** Rachel GALLOT

**Référente communale :** Amandine ROLLO

## CONTACT

☎ 06 79 45 49 80

🌐 <https://assolessptitescanai.wixsite.com/lesptitescanailles85/>

**L'association regroupe des assistantes maternelles agréées des communes de L'Herbergement, Montréverd, Rocheservière et St Philbert de Bouaine.**

Sur L'Herbergement, nous proposons à nos assistantes maternelles adhérentes, 2 matinées d'éveil par semaine afin de se retrouver pour différentes activités telles que de la motricité, de l'éveil musical, sensoriel et artistique.

Une fois par mois, les bénévoles de la bibliothèque nous accueillent pour des temps de lectures. Nous organisons également, tout au long de l'année, des temps forts : arbre de Noël, conte musical, visite de la caserne des pompiers et sortie à la ferme pédagogique.

## INFORMATIONS ET MODALITÉS D'INSCRIPTIONS :

- **Tarifs :** sur demande auprès de la référente communale
- **Contact pour les inscriptions :**  
Amandine Rollo au 06 79 45 49 80

Assistantes maternelles : n'hésitez pas à nous rejoindre.

Nouveaux et futurs parents : vous pouvez contacter la référente communale pour votre recherche d'assistante maternelle.





# Acti'Mômes



**Activités de l'association :** Accueil Péri-scolaire et Accueil de Loisirs

**Date de création :** 10/12/ 2001

**Public :** 3 à 11 ans

**Nombre d'adhérents :**  
233 familles et 322 enfants de L'Herbergement, Montréverd et alentours

**Co-Présidentes :**  
Elodie BEAULIEU et Lorena ANDRE

**Directrice remplaçante :** Emilie PONDEVIE

Acti'Mômes est ouvert toute l'année pour accueillir vos enfants de 3 à 11 ans, **avant et après l'école**, mais aussi les **mercredis et les vacances**.

L'accueil propose des mini-camps en été et de nombreuses activités manuelles, ludiques, sportives, culturelles et en lien avec les partenaires locaux.

Il développe également des animations autour du handicap, ou du développement durable (éducation au tri).

Cette année, l'équipe est partie sur la thématique «des journées mondiales de...» pour animer ses mercredis.

Acti'Mômes continue le projet Silver Geek, projet intergénérationnel (Acti'Mômes/Her'de Jeunes/EHPAD/HER D'ENVIE) qui valorise jeunes et enfants et leurs savoir-faire (ils coachent les seniors au jeu de e-bowling sur la switch).

Le centre est également en collaboration avec le SDJES et participe à de nouveaux projets tel que «M'T DENTS» ou «la semaine des MATHS», ou encore le prix des jeunes lecteurs avec une ouverture sur la lecture pour tous.

Nouveauté 2026 : le lancement des «stages» avec la mise en place d'un stage CUISINE sur les vacances de Février.

L'objectif est d'en proposer plusieurs sur l'année avec des thématiques diverses et pour des tranches d'âges différentes.

## CONTACT

@ actimomes85@gmail.com

☎ 02 51 42 46 19

🌐 Portail Familles :  
famillesrurales85.portail-defi.net

## INFORMATIONS ET MODALITÉS D'INSCRIPTIONS :

• **Tarifs et documents à fournir :** voir sur le portail Familles

## DATES IMPORTANTES :

**Forum des Associations** vendredi 19 et samedi 20 juin, HER' de Sports.

**Fête d'Acti'Mômes** (soirée ouverte à tous) : mercredi 1<sup>er</sup> juillet 2026, dans le prolongement de l'accueil à partir de 17h à Acti'Mômes.

**Fermeture de l'accueil :** 15 jours en août / 1 semaine à Noël.



Enfin Acti'Mômes est composé de 10 bénévoles qui accompagnent l'équipe dans leurs projets à travers différentes commissions : ETE, EVENEMENTIEL, COMMUNICATION, RH.

L'équipe se réunit également tous les 2 mois lors de conseils d'administration.

Alors si vous avez envie de faire partie de l'aventure et de nous rejoindre, n'hésitez pas !



# AIFR Jeunesse

ASSOCIATION  
INTERCOMMUNALE FAMILLES  
RURALES DU SECTEUR DE  
ROCHESERVIÈRE



**Activités de l'association :** L'AIFR est un groupement d'associations et de représentants de collectivités qui œuvre dans les domaines de la jeunesse (collégiens et lycéens) et du transport scolaire.

**Date de création :** 2012

**Public :** pour la jeunesse : collégiens et lycéens, et tous les élèves de la maternelle au lycée pour le transport scolaire

**Nombre d'adhérents :** 22 représentants d'associations et de collectivités.

**Président :** Patrick MERIEAU

**A chaque période de vacances scolaires, l'AIFR propose un programme d'activités aux jeunes.** Une activité différente chaque jour, y compris pendant les 2 mois d'été : sport, bricolage, loisirs, expression artistique, sortie..., avec transport inclus en car.

**L'été, des semaines de vacances sont organisées** et encadrées par une équipe de professionnels : à la mer, en base de loisirs ou parc d'aventure, des activités chaque jour, vie de camp, veillées...

## CONTACT

**Direction de l'AIFR : Charlotte CHEVALIER**

☎ 02 51 94 99 93

@ direction@aifr.fr

**Coordinatrice Jeunesse : Rachel BOUDAUD**

☎ 02 51 94 99 98

@ jeunesse@aifr.fr

**Animatrice jeunesse local de**

**L'Herbergement : Nora LHOMMEAU**

☎ 06 43 63 83 26

@ anim.lherbergement@aifr.fr

🌐 [www.famillesrurales.org/aifr](http://www.famillesrurales.org/aifr)

📘 <https://www.facebook.com/AIFR.rocheserviere>

📍 @aifr\_rocheserviere



## SÉJOURS D'ÉTÉ :

- du 06 au 10/07 : séjour surf
- du 15 au 17/07 : bivouac vélo
- du 20 au 25/07 : séjour QG des 4ème et + (séjour construit par les jeunes) destination Espagne ou méditerranée
- du 27 au 31/07 : séjour sports
- du 19/08 au 28/08 : séjour Erasmus en Estonie
- du 18 au 19/08 : bivouac pêche
- du 20 au 21/08 : bivouac plage et jeux

*Programmation complète disponible sur le site internet de l'AIFR.*

# HER' de JEUNES

À l'Espace Her'de Jeunes, situé à la salle Envol, les jeunes de L'Herbergement se voient proposer des activités différentes selon les âges et les centres d'intérêt. L'Her'de Jeunes propose aussi l'expérience du QG conçue spécialement pour les jeunes de 14 ans et plus (nés entre 2012 et 2008). Au programme : des sorties inédites et des soirées exclusives !

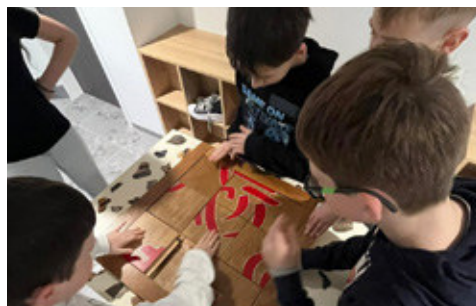

## CONTACT

**Animatrice jeunesse de L'Herbergement :**

Nora LHOMMEAU

☎ 06 43 63 83 26

@ anim.lherbergement@aifr.fr

fb Animateur L'Herbergement

ig herdejeunes

## INFORMATIONS ET MODALITÉS D'INSCRIPTIONS :

Pendant les vacances scolaires, les inscriptions aux activités ouvrent environ trois semaines avant le début des vacances et restent accessibles pendant une semaine. Elles s'effectuent en ligne via le Portail Familles de l'AIFR, après avoir complété le dossier annuel de renseignements.

Le programme des activités est téléchargeable sur le site internet de l'AIFR, disponible en mairie ainsi qu'auprès de l'animateur jeunesse.

En période scolaire, des activités sont proposées à l'Espace Her'de Jeunes. Elles sont organisées par l'AIFR pour les jeunes de 10 à 13 ans et de 14 à 17 ans. Généralement gratuites et sans inscription préalable, elles nécessitent simplement le remplissage d'un dossier annuel.

Les jeunes qui ne souhaitent pas participer aux activités programmées peuvent également venir au local pour profiter librement des équipements.





# Bulles de Parents

## L'HER D'ENVIE



**Activités du collectif :** Informer, outiller et instaurer des échanges entre parents sur des sujets éducatifs.

**Date de création :** 09/ 2016

**Public :** parents/professionnels

**Nombre de membres :** 15

**Responsables :** Geneviève CARTEAU et Anne-Marie JOUSSEAUME

**Le collectif Bulles de Parents est né de la rencontre entre des parents certains issus des associations locales, des élus, des professionnels œuvrant auprès des enfants et des jeunes. Il a rejoint HER D'ENVIE à sa création.**

Le collectif fédère des initiatives et met en place des actions sur une thématique choisie dans le **domaine éducatif**, à partir des besoins exprimés dans les questionnaires d'enquête lors des différents événements et rencontres.

Il est en cohérence par ses initiatives avec le Réseau d'Ecoute, d'Appui et d'Accompagnement des Parents (REAAP) départemental et le Relais Petite Enfance (RPE) de Terres de Montaigu. Il fait aussi partie du Projet Educatif de la commune en s'associant aux échanges et initiatives prises autour de la thématique de la Parentalité.

Retrouvez les informations pour les parents sur Terres de Montaigu-Enfance-Jeunesse et plus largement sur la Vendée sur le site : [www.etreparent85.fr](http://www.etreparent85.fr).

**Le collectif organise des événements au sein d'HER D'ENVIE.** Depuis 2023, Bulles de Parents propose des **cafés-parents** itinérants devant les écoles et Actimômes. Comme tous les ans, le collectif a organisé une journée Jeux en Famille le 14 mars dernier, avec l'aide des jeunes en formation

### CONTACT

@ [genevieve.carteau@gmail.com](mailto:genevieve.carteau@gmail.com) / [amjousseau@orange.fr](mailto:amjousseau@orange.fr)

☎ 06 21 63 42 12 / 06 89 25 18 30

📘 bullesdeparents

### INFORMATIONS ET MODALITÉS D'INSCRIPTIONS :

N'hésitez pas à rejoindre le collectif : Contactez un des membres pour en savoir davantage ou connaître la date de la prochaine rencontre.



SAPAT de la Maison Familiale Rurale de L'Herbergement.

Familles, parents, enfants et jeunes étaient invités à vivre un temps privilégié en famille autour de jeux coopératifs et d'expériences sensorielles : jeu de piste, peinture végétale, sophro'ludique, sophro'mouvement, soin et massage des mains, jeux de Maud, espace motricité, bibliothèque, capsule temporelle, bien dans mon assiette.

En fin d'année 2025 et début d'année 2026, des parents ont rejoint des membres du Collectif pour partager ce qui préoccupe les parents sous forme de théâtre forum. Ces temps de partage vont être renouvelés prochainement, alors suivez-nous sur Facebook.



L'Outil en Main  
Rocheservière Nord Vendée

# L'Outil en Main

## ROCHESERVIÈRE NORD VENDÉE

**Activités de l'association :** Initiation des jeunes aux métiers manuels et du patrimoine par des professionnels bénévoles

**Date de création :** 28 avril 2015

**Public :** jeunes garçons et filles de 9 ans à 13 ans

**Nombre d'adhérents :** 22 jeunes et 60 bénévoles

**Co-Présidents :** Michel SACHOT et René VALIN

L'Outil en Main accueille 22 jeunes de 9 à 13 ans, de mi-septembre à mi-juin, le mercredi, de 14h30 à 16h30, sauf pendant les vacances scolaires.

**Le but est de leur faire découvrir différents métiers manuels :** électricité, menuiserie, ébénisterie, cuisine, couture, plomberie, mécanique, mosaïque, jardinage, ferronnerie et prévention.

Au sein de chaque atelier, et pendant 3 mercredis de suite, ils sont initiés par groupes de 2, aux différents gestes professionnels avec de vrais outils. Ils élaborent ainsi un objet qu'ils ont plaisir à rapporter à la maison !

Les enfants ne sont jamais seuls, il y a toujours un adulte pour les encadrer, le plus souvent un professionnel retraité ou un amateur éclairé et passionné. « *Nous ne sommes pas là pour enseigner mais pour leur **transmettre un savoir-faire*** »

Les ateliers sont situés à Rocheservière, rue du Grand Moulin, et reçoivent des jeunes de quatre communes : L'Herbergement, Montreverd, Rocheservière et Saint-Philbert de Bouaine.

L'Outil en Main Rocheservière Nord Vendée adhère à l'Union Nationale des associations L'Outil en Main qui compte 29 associations en Vendée.

## CONTACT

@ oem.nordvendee@laposte.net

### COURS :

Les mercredis, de 14h30 à 16h30, à Rocheservière (rue du Grand Moulin)

### INFORMATIONS ET MODALITES D'INSCRIPTION :

Frais d'inscription : 100€/an

Demande d'inscription à remplir le jour des portes ouvertes ou à envoyer par mail oem.nordvendee@laposte.net

### EVENEMENT A VENIR :

**Portes ouvertes :** samedi 30 mai 2026, de 10h à 12h, rue du Grand Moulin à Rocheservière.





**OPTICIEN À DOMICILE  
SUR RENDEZ-VOUS**  
(Vendée et Loire-Atlantique)

**OPTIQUE  
A DOM'ICIL** 

*vos lunettes en un coup de fil*

Matthieu CHUPIN  
Opticien diplômé  
☎ 06 30 84 55 69 / 06 75 77 41 94  
✉ [optiqueadom.ciil@gmail.com](mailto:optiqueadom.ciil@gmail.com)  
🌐 [www.optiqueadom.fr](http://www.optiqueadom.fr)

**Orpi**  
1er réseau d'agences immobilières

• ESTIMATION  
OFFERTE  
• ACHAT • VENTE

Jocelin PIEDALLU  
**07 61 55 73 73**

[www.orpi.com/rocheserviere](http://www.orpi.com/rocheserviere)



**PUBLICITÉ & CO**

**LA BOÎTE QUI CASSE LES**

02 51 09 23 31 BOUFFÈRE | 85600 | MONTAIGU-VENDEE | P.P.05.FR



**Retailleau**

POMPES FUNÈBRES  
MARBRERIE • FUNÉRARIUMS

☎ 02 51 94 16 71 ☎ 06 07 83 84 12 ✉ [contact@pretailleau.fr](mailto:contact@pretailleau.fr)  
🌐 [www.pompes-funebres-retailleau.fr](http://www.pompes-funebres-retailleau.fr)

2 rue de Grasla - Route des Brouzils - 85260 L'HERBERGEMENT



**P** Picot Peinture

Peinture.  
Neuf et rénovation.  
Revêtements muraux.  
Ravalement de façade.

Jordan • 06 35 34 55 32  
Valentin • 06 41 04 39 95

[picot.peinture@icloud.com](mailto:picot.peinture@icloud.com)  
[www.picot-peinture.fr](http://www.picot-peinture.fr)

Vendée • Loire-Atlantique

**Romath**  
Fabricant au service des professionnels du bâtiment



**siaDOM**  
l'aide à domicile

✉ [sandra@siaodom.fr](mailto:sandra@siaodom.fr)  
☎ 02 51 42 46 57  
📍 Rue Georges Clémenceau  
85260 L'HERBERGEMENT

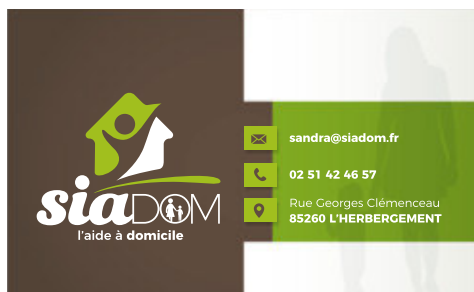

# SCOLAIRE





# APEL Arc en Ciel



**Activités :** Association de parents d'élèves de l'enseignement libre de l'école privée Arc-en-Ciel.

**Public :** Parents d'élèves de l'école

**Nombre d'adhérents :** 48 familles

**Co-Présidentes :** Céline CARRETTE et Aline HUCHET

## CONTACT

@ apel@lherbergement-arcenciel.fr

**Ecole privée Arc en Ciel**

Directeur : Damien CHARBONNIER

☎ 02 51 42 86 30

@ direction@lherbergement-arcenciel.fr

🌐 <https://lherbergement-arcenciel.fr>

🗣 Ecole\_AEC\_herb

L'APEL de l'école Arc en Ciel a pour but d'organiser des manifestations et des événements afin de soutenir l'école dans la réalisation de ses projets éducatifs.

Cette année, l'APEL a organisé des ventes de chocolats, une activité de construction Lego, le marché aux jouets, permettant un financement partiel de la classe de neige.

La présence de l'APEL aux portes ouvertes et à la pré-rentree permet aussi d'affirmer le rôle d'accueil et d'écoute auprès des parents et de leurs enfants et d'informer sur la mission de représentation des familles.



# OGEC Arc en Ciel



**Activités de l'association :** Gestion des biens mobiliers et immobiliers, du personnel et gestion financière de l'école privée Arc En Ciel.

**Public :** Parents d'élèves de l'école et autres membres de droit

**Nombre de membres du bureau :** 10

**Nombre d'adhérents :** 185 familles.

**Président :** Julien ALLAIN

## CONTACT

@ ogec@lherbergement-arcenciel.fr

**Ecole privée Arc en Ciel**

Directeur : Damien CHARBONNIER

☎ 02 51 42 86 30

@ direction@lherbergement-arcenciel.fr

🌐 <https://lherbergement-arcenciel.fr>

📧 Ecole\_AEC\_herb

L'OGEC assure la **gestion administrative, immobilière et financière de l'établissement**, et exerce également la fonction d'employeur pour le personnel. Son conseil d'administration est composé de parents d'élèves engagés au service de tous, ainsi que de membres de droit.

**L'association organise différentes actions** tout au long de l'année (photos de classe, ventes de plats à emporter...), ainsi que la fête d'école. Ces initiatives contribuent au financement des travaux et des activités scolaires.

Des **matinées travaux** sont régulièrement proposées. À cette occasion, des parents bénévoles s'investissent dans :

- l'entretien des bâtiments,
- le futur aménagement des cours maternelle et élémentaire, afin d'améliorer la qualité de vie des enfants à l'école.

**Des travaux d'amélioration énergétique** ont également été réalisés pour optimiser l'accueil et les conditions de travail de chacun.

Le prochain grand rendez-vous sera la **Fête de l'école Arc-en-Ciel, qui se tiendra le dimanche 28 juin 2026.**





# Amicale Laïque Jean de la Fontaine



**Activités :** Association de parents d'élèves.

**Date de création :** 29 novembre 1984

**Public :** Parents d'élèves

**Nombre d'adhérents :** 14

**Présidente :** Morgane GUILLET

L'amicale Jean de la Fontaine se compose de parents d'élèves bénévoles qui souhaitent s'investir au sein de la vie de l'école dans une ambiance conviviale et de partage.

Tout au long de l'année, des ventes sont organisées. Pour cette année : ventes de saucissons, tartiflette, gâteaux St Michel et vente de plants potagers.

Ces actions ont pour but de **soutenir financièrement les différents projets et sorties de l'école publique Jean de la Fontaine.**

En ce début d'année scolaire 2025/2026, nous avons participé au marché de Noël de l'école, ce qui a permis aux enfants de rencontrer le Père Noël.

Pour les vacances de fin d'année, les lutins de l'amicale sont venus offrir le traditionnel livre à chaque élève de l'école ainsi que les chocolats offerts par la municipalité.

Nous étions aussi présents pour les portes ouvertes de l'école pour offrir un goûter et échanger avec les parents d'élèves.



## CONTACT

@ amicalejeandelafontaine@gmail.com

f amicale laïque Jean de la Fontaine

**Ecole Publique Jean de la Fontaine**  
Directrice : Isabelle SPECHT-WOLFF

☎ 02 51 42 49 86

@ ce.0851360s@ac-nantes.fr

Inscriptions à l'école possible dès maintenant pour les enfants nés en 2023 et 2024.

## INFORMATIONS ET MODALITÉS D'INSCRIPTIONS :

Inscription libre, présence aux réunions libre.

## EVENEMENT A VENIR :

**Fête de l'école : samedi 27 juin 2026**

L'Amicale organise également 2 grands événements, toujours pour soutenir financièrement les actions et projets de l'école : **un vide grenier** le 12 avril et **la fête de l'école** le samedi 27 juin à la Salle Aquarelle.



# AIFR Transport Scolaire

ASSOCIATION  
INTERCOMMUNALE  
FAMILLES RURALES DU  
SECTEUR DE  
ROCHESERVIÈRE



**Activités de l'association :** L'AIFR est un groupement d'associations et de représentants de collectivités qui œuvre dans les domaines de la jeunesse (collégiens et lycéens) et du transport scolaire.

**Date de création :** 2012

**Public :** pour la jeunesse : collégiens et lycéens, et tous les élèves de la maternelle au lycée pour le transport scolaire

**Nombre de membres :** 22 représentants d'associations et de collectivités.

**Président :** Patrick MERIEAU

Vous habitez L'Herbergement ? 2 cas de figure sont possibles :

• **Votre enfant est scolarisé EN DEHORS de Terres de Montaigu** (La Roche-sur-Yon, Nantes, Les Brouzils...) :

> L'organisation du transport scolaire est du ressort **d'Aléop** (Région des Pays de la Loire) : [aleop.paysdelaloire.fr](http://aleop.paysdelaloire.fr) - 09 69 39 14 14

• **Votre enfant est scolarisé SUR Terres de Montaigu :**

> L'organisation du transport scolaire est du ressort de **Terres de Montaigu**. La mise en place locale du service est transférée à l'AIFR.

L'AIFR renseigne les familles, adapte les circuits, étudie les demandes de points d'arrêts, analyse les effectifs et besoins de places dans les cars.

## CONTACT

Direction de l'AIFR : Charlotte CHEVALIER

☎ 02 51 94 99 93

@ [direction@aifr.fr](mailto:direction@aifr.fr)

Service Transport scolaire :

☎ 02 51 31 15 75

@ [transportscolaire@aifr.fr](mailto:transportscolaire@aifr.fr)

🌐 [www.famillesrurales.org/aifr](http://www.famillesrurales.org/aifr)

📘 AIFR.rocheserviere

📷 aifr\_rocheserviere

## INFORMATIONS ET MODALITÉS D'INSCRIPTIONS :

**Pour la rentrée 2026/2027, les inscriptions se feront en ligne sur le site internet [www.terresdemontaigu.fr](http://www.terresdemontaigu.fr), à compter du 11/05/2026.**



Elle assure aussi un service d'accompagnement dans les cars primaires, et veille à la discipline dans les cars.



# Restaurant Scolaire

## FAMILLES RURALES

**Activités de l'association :** Gestion du service Restaurant Scolaire

**Public :** Enfants des écoles primaires de L'Herbergement

**Capacité d'accueil :** 350 couverts

**Référentes :** Marjorie RAYNAUD, Eve BIET et Cindy AUBRY.

Le restaurant scolaire ne peut exister sans la participation et la contribution des familles bénévoles investies pour le bien-être des enfants.

L'association accueille et prend en charge les élèves inscrits, de 11h50 à 13h10 pour l'école Jean de la Fontaine, et de 12h15 à 13h30 pour l'école Arc en Ciel. Les menus sont consultables sur le site : <https://www.radislatoque.fr/les-menus-de-la-cantine/>

Le trajet entre les écoles et le restaurant scolaire est effectué en car, accompagné par les animatrices et animateurs de Familles Rurales. Les élèves de maternelle sont servis à table par le personnel jusqu'au CP où les enfants sont accompagnés en self-service.

Les animatrices et animateurs sont présents durant ce temps de repas afin de favoriser le vivre-ensemble et de veiller à la sécurité des enfants.

## CONTACT

@ [restaurantco.lherbergement@gmail.com](mailto:restaurantco.lherbergement@gmail.com)

☎ 07 88 49 06 72

🌐 [www.famillesrurales.org/lherbergement](http://www.famillesrurales.org/lherbergement)

📘 Familles-Rurales-lHerbergement

## INFORMATIONS ET MODALITÉS D'INSCRIPTIONS :

### • Contact pour les inscriptions :

Michel RAVEL

(02 51 06 36 04 ou 07 88 49 06 72 ou [restaurantco.lherbergement@gmail.com](mailto:restaurantco.lherbergement@gmail.com))



# ANIMATIONS

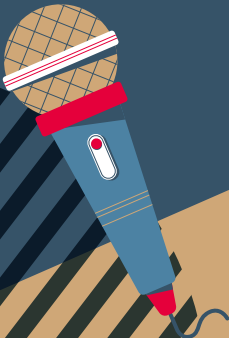



# L'Age d'Or



**Activités :** Association des résidents de l'EHPAD Martial Caillaud.

**Date de création :** 1992 (suite à l'ouverture de la résidence Martial Caillaud)

**Public :** résidents de l'EHPAD

**Nombre d'adhérents :**  
30 bénévoles et tous les résidents de la maison de retraite

**Présidente :** Amandine GEFFRAY

L'« Age d'Or » a pour objectif de favoriser l'animation culturelle, touristique et d'apporter une qualité de vie sociale aux résidents de la structure. 30 bénévoles nous accompagnent sur différentes thématiques ou activités et contribuent à la dynamique de la vie au sein de l'établissement.

Tous les ans, l'association participe à l'organisation des temps forts, comme le goûter des familles, le mois Bleu... Des sorties, des conférences sont également proposées aux résidents, ainsi que des initiations à de nouvelles activités intergénérationnelles.

Notre objectif est de maintenir l'ancrage de la Résidence dans la vie de la commune et dans son territoire.



## CONTACT

@ [animation.m.caillaud@terresdemontaigu.fr](mailto:animation.m.caillaud@terresdemontaigu.fr)

☎ 02 51 42 89 07

## INFORMATIONS ET MODALITÉS D'INSCRIPTIONS :

- **Tarif :** gratuit
- **Document à fournir :** signature d'une charte du bénévolat
- **Date et lieu d'inscription :** À tout moment de l'année
- **Contact pour les inscriptions :** Amandine et Nathalie (animatrices)



# L'ASSO

## Activités de l'association :

animer la commune par l'organisation d'événements culturels

**Date de création :** 27 juin 2022

**Public :** tout public

**Nombre d'adhérents :** 6

**Présidente :** Charlotte BON

Créée en juin 2022, l'Asso a pour objectif d'animer la commune en organisant des **événements culturels** (concerts, expositions...)

Elle a notamment organisé au sein du bar La Cave à Son (lieu de résidence de l'association), plusieurs concerts de styles musicaux variés, des soirées stand 'up (qui ont connu un franc succès) et une exposition de créateurs locaux. Le dernier événement en date est un concert en partenariat avec le moto club Les Orni.

L'association est ouverte à toute proposition d'événements que ce soit au sein du bar La Cave à Son ou sur un autre site de la commune. **L'idée essentielle est de développer et de partager des moments conviviaux.**

## CONTACT

@ karine-bon85@orange.fr

📞 Karine BON au 06 04 18 21 14



Il n'y a pas de cotisation pour adhérer à l'association, ni d'engagement permanent sur l'année. Si vous souhaitez participer à un projet ponctuel, si vous avez une idée de soirée à organiser, n'hésitez pas à contacter l'Asso.





# Comité des Fêtes Herbergementais (CFH)



**Activités de l'association :** Animation de la commune par l'organisation de fêtes et manifestations et location de matériel.

**Date de création :** 1977

**Public :** tout public

**Nombre de bénévoles :** 20

**Président :** Didier FILLON

Depuis sa création en 1977, le Comité des Fêtes a participé à l'animation de la commune en lien avec les associations. Les fêtes ont été diverses et variées : course cycliste du 1<sup>er</sup> Mai, élection des Miss, moto cross, course d'ânes, village gourmand, brocante, feu d'artifice du 14 juillet, choucroute, soirée cabaret sans oublier notre LOTO qui a lieu tous les ans depuis 1982.

**Cette année, la Fête de la Musique aura lieu le samedi 13 juin 2026, à partir de 18h30 autour de l'espace de la Clairière. Nous vous y attendons nombreux !**



## CONTACT

☎ Didier FILLON  
06 70 20 98 58

## DATES A RETENIR :

- Samedi 13 juin 2026 :  
**Fête de la Musique**
- Samedi 17 octobre 2026 :  
**Soirée «Années 80»**
- Dimanche 29 novembre 2026 :  
**Marché de Noël**
- Dimanche 31 janvier 2027 : **LOTO**

Avec l'UCAH, nous rééditons le **Marché de Noël, dimanche 29 novembre 2026**, avec des animations autour du Père Noël.

Nous sommes à la recherche de bénévoles. N'hésitez pas à venir nous rejoindre !



## LOCATION DE MATERIEL

Le Comité des Fêtes propose également aux particuliers et aux associations un service de location de matériel, vaisselle, remorque frigo...

Pour vos fêtes, n'hésitez pas à nous contacter.

Notre service de location assure une permanence le **lundi et le jeudi soir à partir de 18H** pour la prise et le retour du matériel. Nous demandons aux associations et aux particuliers de prendre soin du matériel.

**RÉSERVATION AU**  
**06 85 83 43 67**  
**ou au [www.cfh85260.fr](http://www.cfh85260.fr)**

Pour toute demande de location (particuliers ou associations), un chèque de caution sera à fournir lors du retrait du matériel (de 100€ à 1000€ suivant réservation).



## LOCATION VAISSELLE

Désignation	Qté totale	Location (le lot de)	Remplacement (l'unité)
<b>Verres</b>			
A pied	132	2 € (12)	1,50 €
Flûtes champagne	108	2 € (12)	1,50 €
Gobelets	1000	1 € (10)	1 €
Porte gobelets	11	1 €	5 €
Porte bouteille	7	2 €	10 €
Cave	150	1 € (10)	1,50 €
<b>Couverts (Couteaux, Fourchettes, Cuillères, Cuillères à café)</b>			
	72	1 € (12)	0,50 €
<b>Assiettes</b>			
Petite / Grande	72	4 € (12)	2 €
<b>Autres vaisselles</b>			
Tasses	96	2 € (12)	1,50 €
Plat inox	10	3 €	3 €
Pichets inox ou plastique	30	1 €	1 €
Percolateur	3	15 €	

## LOCATION REMORQUE FRIGORIFIQUE

Durée de la location	Commune	Extérieur
<b>Week-end complet</b>	50 €	60 €

Désignation	Qté dispo à la loc	Commune	Extérieur	
<b>Coffret électrique</b>	1	50 €	50 €	
<b>Plancha au gaz</b>	3	30 €	40 €	
<b>Poêlon Paëlla (Ø90 cm + réchaud)</b>	1	40 €	60 €	
<b>Réchaud gaz + Table inox</b>	4	10 €	10 €	
<b>Friteuse</b>	Gaz 15L ou 20L	2	30 €	60 €
	Électrique (Mono) 10L	3	20 €	40 €
<b>Crêpières gaz</b>	2	10 €	15 €	
<b>Standards</b>	3m x 6m	14	15 €	30 €
	6m x 6m	3	40 €	60 €
	6m x 9m	3	50 €	80 €
<b>Chapiteaux (Long, maxi 30m)</b>	6m x 12m	3	60 €	110 €
	6m x 15m	2	70 €	130 €
<b>3 Chapiteaux (Qté: 6 pignons)</b>	6m x 18m	1	80 €	160 €
<b>Stand standards pliants 3m x 6m</b>	6	50€	60€	
<b>Stand standards pliants 3m x 3m</b>	13	30€	40€	
<b>Néons</b>	40		5 €	
<b>Tables</b>	2,20m x larg. 0,70m ou 0,80m	73	2 €	
<b>Bancs</b>	2 m (neufs)	150	1 €	
<b>Chaises</b>	200		5 € les 10	
<b>Dessus de bar (ganivelles non fournies)</b>	10		2 €	
<b>Mange-debout</b>	30	5 €	6 €	
<b>Vidéoprojecteur</b>	Qté 1	20 € (association)	30 € (particulier)	



# HER D'ENVIE



## Activités de l'association :

Espace de Vie Sociale

**Date de création :** 2022

**Public :** tout public

**Nombre de bénévoles :** 40

**Coordinatrice :** Johanna FERVEL

## CONTACT

@ contact@herdenvie.fr

☎ 07 50 50 76 95

fb @herdenvie

@ herdenvie

🌐 www.herdenvie.centres-sociaux.fr

## HER D'ENVIE, c'est un endroit où se rencontrer !

Besoin de sortir de votre quotidien ? Envie de rencontres et de partage ? Notre Espace de Vie Sociale est une mine d'activités pour tous les goûts : ateliers créatifs pour révéler l'artiste qui sommeille en vous, soirées jeux pour défier vos amis, Labo Jardin pour découvrir des pratiques de jardinages originales et respectueuses de la nature... Ici, on ne s'ennuie jamais ! Saviez-vous que toutes ces activités sont imaginées et mises en place par des habitants comme vous ?

**À HER D'ENVIE, on croit au pouvoir du collectif et à l'intelligence partagée.** C'est un lieu chaleureux où l'on se sent bien, où l'on peut s'investir dans des projets qui ont du sens. **Ici, on ne consomme pas, on crée du lien.**

Alors, prêt à pimenter votre vie locale ? HER D'ENVIE vous ouvre ses portes pour une saison riche en émotions, en découvertes et en partages. Rejoignez-nous dans ce projet où chacun peut trouver un moyen de s'épanouir.

HER D'ENVIE  
Communauté WhatsApp



HELLOASSO

### ACCUEILLIR

Lieu d'écoute et de partage, accessible à tous

### CONTRIBUER

Aider chacun à s'impliquer dans la vie du territoire et à partager ses compétences



UN LIEU, MILLE IDÉES À PARTAGER !

### PRÉSERVER

Encourager les gestes éco-responsables et inviter à prendre soin du vivant

### TISSER

Lieu de rencontre qui permet aux habitants du territoire de créer du lien et de s'entraider



INSCRIPTIONS SUR HELLOASSO



Une question, une envie de partager ?  
Nous sommes à votre écoute :

contact@herdenvie.fr | 07.50.50.76.95 | herdenvie.centres-sociaux.fr



Focus sur certaines de nos actions :

**L'Her du Troc** : l'événement phare pour découvrir notre association et rencontrer nos bénévoles. Dimanche 12 juillet, venez troquer des objets, découvrir notre friperie, participer à des ateliers, partager un temps convivial et assister à une projection de courts-métrages le soir !

**Aprem et soirées jeux** : des temps pour rire, partir à l'aventure, découvrir de nouveaux jeux, partager des émotions mais aussi des bonbons ! Pour ados et adultes en soirée, pour les familles d'enfants de 3 à 10 ans en après-midi.

**Défi photos** : sur l'impulsion du groupe photo, des photographies des petits animaux de nos jardins ont été sélectionnées pour faire l'objet d'une exposition à l'automne.

**La Voix est Libre** : le collectif «Les Audacieux» invite des professionnel.le.s pour intervenir sur des ateliers en direction des femmes, des couples, de binômes ado/adulte : art thérapie, intervention d'un sage-femme, communication et intimité au sein du couple...

**Jeux en famille** : un temps fort en mars animé par le collectif Bulles de parents, pour partager un temps privilégié en famille.

**Cousons ensemble** : tous les 2 mois, samedi matin, retrouvons nous pour discuter et coudre ensemble en toute convivialité.

**Ateliers numériques** : pour réduire la fracture numérique, nous sommes à votre écoute pour vous aider dans vos démarches et votre découverte de l'outil numérique





# UCAH



## Activités de l'association :

Union des Commerçants et Artisans de L'Herbergement

**Nombre d'adhérents :** 40

**Co-présidents :** Sébastien MENEUX et Pierre BERNARD

Tous les commerçants et artisans de L'Herbergement peuvent adhérer à l'UCAH. L'association a pour objectif de mettre en place une stratégie commune, profitable à tous ses membres, permettant de **renforcer l'activité commerciale** sur la commune. Grâce à la création d'outils marketing et la mise en place d'opérations de communication, elle fait connaître les commerçants et artisans et fidélise leur clientèle.

Le **marché de Noël** se déroulera dimanche 29 novembre 2026, sur la Place du Marché ou Salle Aquarelle (en fonction de la météo).

Les **panneaux photos** de nos artisans et commerçants, installés en 2024 sur plusieurs lieux de la commune (place du

## CONTACT

@ domesquisse@gmail.com

☎ 06 99 74 09 14

## INFORMATIONS ET MODALITÉS D'INSCRIPTIONS :

- **Tarifs :** 90 €
- **Date d'inscription :** Septembre 2026
- **Contact pour les inscriptions :** Sébastien MENEUX au 06 99 74 09 14
- **Dates à retenir :** Dimanche 29 novembre 2026 : **Marché de Noël**

marché, Her' de Sports, Salle Aquarelle...) sont très appréciés des Herbergementais et permettent de mieux nous faire connaître.

Des événements sont prévus courant 2026 afin de solidariser les artisans et les habitants de la commune et une journée découverte de nos métiers sera organisée début 2027.



# SPORTS & LOISIRS

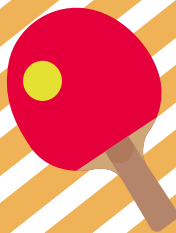



# ASTTH

## ASSOCIATION SPORTIVE DU TENNIS DE TABLE HERBERGEMENTAIS

**Activités de l'association :** pratique du tennis de table

**Date de création :** Septembre 1999

**Public :** tout public

**Nombre de licenciés :** 150

**Président :** Simon AIRIEAU

L'ASTTH propose la pratique du tennis de table en compétition ou en loisir.

Ping, tennis de table, ping-pong, peu importe le nom qu'on lui donne, nous l'avons presque tous un jour pratiqué...

**Nous sommes dans le top 5 des clubs vendéens niveau effectif et dans les clubs qui comptent sur le niveau de notre équipe première (Régionale 2).**

Alors n'hésitez pas à pousser la porte de notre nouvelle salle pour (re)découvrir ce sport, que vous soyez un sportif aguerri ou que vous souhaitiez pratiquer simplement sans contrainte...

Chaque saison est différente et se vit intensément avec des montées ou des descentes...

Nous proposons différents créneaux d'entraînements en fonction du type de licencié :

- Les jeunes : du lundi au samedi
- Les adultes en compétition : les mardi et vendredi
- Les loisirs : le jeudi.
- La compétition : les samedi et dimanche.

### CONTACT

@ astth85@gmail.com

☎ 06 85 03 32 14

🌐 tennis-de-table-herbergement.fr/

📍 tennis de table Herbergement

### ENTRAÎNEMENTS :

Selon les catégories, les lundi, mardi, mercredi, jeudi, vendredi et samedi.

### INFORMATIONS ET MODALITÉS D'INSCRIPTIONS :

- **Tarifs :** de 55€ à 105€ selon la catégorie d'âge
- **Document à fournir :** certificat médical
- **Cours d'essai :** en juin
- **Date et lieu d'inscription :** au forum des associations les 19 et 20 juin 2026.
- **Contact pour les inscriptions :** Simon AIRIEAU

*Les 5 membres du Club qui ont relancé l'ASTTH en 1999*



## VIE SPORTIVE :

**Esprit du club :** convivialité, recherche de la performance, bien-être, fair-play

**Projet sportif à 3/5 ans :** avoir deux équipes en Régionale, continuer de former nos jeunes à leur rythme, poursuivre le développement du créneau loisir, s'approcher des 200 licenciés tout en continuant d'être un club alliant convivialité et ambition sportive.

**Niveau :** R2, Pré Région, deux D1, D2, D3 et une D4

**Catégories :** Adultes, jeunes et loisirs



**styl...!** MENUISERIE

AGENCEMENT  
OSSATURE BOIS  
CHARPENTE

Tél : 06 51 76 45 50  
Email : contact@styl-menuiserie.fr  
1 boulevard des Marchandises - 85260 L'Herbergement



Dépannage  
informatique,  
Réparation  
& Assistance

06 46 66 24 78

**VBL PC**

vblpc.frederic@gmail.com  
vbl-pc.fr



www.vm-materiaux.fr

**Pour tous vos projets**

**70 points de vente** ouverts  
aux particuliers & aux professionnels  
Boufféré - La Roche Carrelage - Les Herbiers

 Carrelage  
& salle de bain

 Isolation  
& plâtrerie

 Terrasse  
& Jardin

 Outillage

 Gros Oeuvre  
& couverture

 Bois



**VOUS ACHETEZ?  
VOUS VENDEZ?**

Votre conseiller immobilier  
**Yvan DANIAU**  
**L'HERBERGEMENT**

**06 40 28 27 30**

**iadfrance.fr**





# Club de Yoga

**Activités du club :** Pratique du Yoga

**Public :** Adultes

**Nombre d'adhérents :** 90

**Responsable :** Anita EULA-DUGAST

Le yoga est une discipline traditionnelle. Le hata yoga est une pratique lente, détendue, permettant de **nous recentrer sur nous même et d'être à l'écoute de notre corps.**

Une attention particulière est apportée à la précision du geste, au placé du souffle, et à l'attitude mentale.

Chacun est invité à cheminer, avec bienveillance, tant sur le plan physique que mental et émotionnel.

Notre professeur, Bertrand Fillon prodigue déjà des cours à son domicile.



## CONTACT

@ yogalherber@gmail.com

☎ 06 77 34 03 17

🌐 duyogasouslestoits.fr

## ENTRAÎNEMENTS / COURS :

1 heure par semaine de septembre à juin, à la Salle de la Clairière (sauf vacances scolaires) aux créneaux suivants :

le vendredi 11h/12h, le mardi 17h/18h, 18h15/19h15, 19h30/20h30

## INFORMATIONS ET MODALITÉS D'INSCRIPTIONS :

### • Contact pour les inscriptions :

Anita EULA-DUGAST  
yogalherber@gmail.com

• **Tarifs 2026/2027 :** non connu à ce jour

• **Document à fournir :** fiche d'inscription

• **Date et lieu de retour du formulaire d'inscription :** par courrier ou pendant les cours, entre avril et juin.

# Société de Chasse Saint Hubert

**Activités de l'association :** pratique de la chasse

**Date de création :** 1950

**Public :** à partir de 16 ans

**Nombre de licenciés :** 32

**Président :** Christophe GAILLARD

La société communale de chasse propose la pratique de la chasse à toute personne habitant sur la commune et détenant un permis de chasse validé.

La chasse du petit gibier (pigeons, lapins, perdrix, lièvres, faisans...) est la plus pratiquée.

Les jours autorisés sont les dimanches (de l'ouverture de la chasse, mi-septembre à la fermeture, mi-janvier) et les jeudis (après le 11 novembre et jusqu'à la fermeture, mi-janvier).

Le grand gibier (chevreuil, sanglier) est chassé uniquement en battue en entente avec les communes environnantes.



## CONTACT

**Christophe GAILLARD**

☎ 06 09 75 91 34

@ cgaillard741@gmail.com

## INFORMATIONS ET MODALITÉS D'INSCRIPTIONS :

Pour tout renseignement et pour les inscriptions, contactez Christophe GAILLARD au 06 09 75 91 34

## DATE A RETENIR

**Dimanche 14 février 2027 :** Loto de la Chasse à la Salle Aquarelle.



La chasse du gibier de passage est aussi autorisée selon la réglementation en vigueur.

La société de chasse organise annuellement un loto en février ou mars.



# Gym Bien-Être et Gym Adaptée



## Activités de l'association :

Cours de Gym Bien-Être et de Gym Adaptée

**Public :** Adultes

**Nombre de participants :** 83

**Responsables :** un bureau composé de 5 bénévoles

## CONTACTS

☎ 06 79 24 37 19 (Annie JAULIN)

@ anniejaulin85@gmail.com

☎ 06 86 50 14 35 (Marie-Joëlle JAUNET)

@ mjjaunet@wanadoo.fr

Aujourd'hui, l'association Gym Bien-Être propose aussi de la Gym Adaptée. Les 83 bénéficiaires viennent essentiellement de L'Herbergement, mais aussi de communes environnantes.

Les cours sont animés par une éducatrice sportive locale. Elle nous propose un programme annuel de 32 séances, inspiré de «pilates», dans une ambiance dynamique et détendue.

Les séances ont lieu dans la salle de l'Her'de Sports.

Toute personne désirant entretenir sa souplesse et sa condition physique peut se joindre aux cours de gym bien-être ou de gym adaptée, même en cours d'année.

Le bureau, composé de Annie, Chislaine, Nelly, Marie-Joëlle et Dolorès gère le fonctionnement de cette activité sportive et conviviale, et est assisté de bénévoles qui forment ensemble «Le conseil des dix», ce qui permet d'échanger et de prendre collectivement des décisions majeures.

## INFORMATIONS ET MODALITÉS D'INSCRIPTIONS :

- **Cours de Gym Bien-Être :** les lundis de 8h45 à 9h45 ou de 9h50 à 10h50 et les jeudis de 9h à 10h.
- **Cours de Gym Adaptée :** les lundis de 11h à 12h.
- **Tarifs :** 140 € pour l'année



# Hwarang Taekwondo



**Activités de l'association :** Pratique du Taekwondo IMPACT ( full Contact pieds poids) et du self défense.

**Date de création :** 2012

**Public :** de 6 à 99 ans

**Nombre de licenciés :** 38

**Président :** Emmanuel HUET

Créé en 2012, l'association a connu un nouvel élan en 2024. En effet, **Maître Samuel DADIE a pris sa retraite**, et c'est **Maître Philippe LE BOHEC** qui le remplace. Il est ceinture noire 5<sup>ème</sup> DAN et enseigne depuis 1985.

Les cours sont dispensés en fonction de l'âge. Poomsés, attaques, blocages et combat sont enseignés. Le temps fort de l'année reste le passage de grade à la fin de l'année. Chacun montre ce qu'il a appris et reçoit sa nouvelle ceinture en fonction de ses acquis.

A l'avenir, le club souhaite accueillir un open. Tous les nouveaux adhérents seront les bienvenus et contribueront à la progression du club. Il est possible de venir essayer le taekwondo tout au long de l'année, nous organisons également des cours d'essai au mois de juin.

## CONTACT

@ [contact.tkdherbergement@gmail.com](mailto:contact.tkdherbergement@gmail.com)

f Hwarang Taekwondo  
L'Herbergement

☎ 06 65 07 04 54

## ENTRAÎNEMENTS / COURS :

En période scolaire, 3 cours se déroulent le mercredi de 17h30 à 21h en fonction de l'âge, à la petite salle de l'Her'de Sports.

## INFORMATIONS ET MODALITÉS D'INSCRIPTIONS :

- **Contact pour les inscriptions :**  
[contact.tkdherbergement@gmail.com](mailto:contact.tkdherbergement@gmail.com)  
ou 06 65 07 04 54
- **Tarifs :** 185 €
- **Documents à fournir :** Dossier complet d'inscription + certificat médical tous les ans.
- **Date et lieu d'inscription :** Au forum des associations et à la suite des cours d'essai.





# Les ORNI Moto Club



## CONTACT

- @ mclesorni85260@gmail.com
- ☎ 07 60 60 90 67
- fb mc.orni.3

**Activités de l'association :** Vivre des moments de partage et de convivialité entre motards et passionnés de motos

**Date de création :** 1997

**Public :** tout âge

**Nombre d'adhérents :** 29

**Président :** Julien MONFORT

## INFORMATIONS ET MODALITÉS D'INSCRIPTIONS :

- **Contact pour les inscriptions :**  
Julien MONFORT au 07 60 60 90 67
- **Tarifs adultes :** 10 €  
(15 € par couple)

Le moto club ORNI est une association où **convivialité et bonne humeur** sont toujours au rendez-vous !

Envie de longues balades dans nos jolis paysages vendéens ? D'une course endiablée en Karting ? Ou tout simplement de faire partie d'un groupe où la passion du 2 roues est omniprésente ?

**Dans ce cas n'hésite pas, démarre ta moto et rejoins-nous sans plus tarder !** Que tu sois débutant ou motard expérimenté nous nous ferons un plaisir de t'accueillir parmi nous.

Avec nous, tu pourras profiter de nos balades mais également de nos évènements conviviaux comme notre pique-nique annuel, notre week-end camping ou encore notre repas de Noël.

Donc si tu te retrouves dans ces lignes, n'hésite pas à contacter Julien notre président. Il te donnera toutes les infos dont tu as besoin.



# Les P'tits Sportifs

## FAMILLES RURALES

**Activités de l'association :** école multisports

**Public :** enfants de 4 à 7 ans

**Nombre d'adhérents :** 3 groupes de 12 enfants

**Référente :** Aurélie CHRETIEN

Les activités de l'**école multisports** accueillent les enfants de 4 à 7 ans résidant à L'Herbergement et ses alentours.

Encadrées par un **professionnel qualifié**, ces séances permettent une **initiation ludique à divers sports**, tels que les jeux de poursuite, les jeux de raquettes, le cirque, l'orientation, le handball et même des olympiades !

**Les enfants de 4 à 7 ans** bénéficient de séances d'une heure, qui ont lieu le mercredi matin à l'Her'de Sports. L'adhésion est requise pour y participer.

Nous sommes convaincus que ces activités offriront à vos enfants une expérience enrichissante et amusante. **Toute aide des parents serait précieuse** pour soutenir les P'tits Sportifs et assurer le bon déroulement des activités.



## CONTACT

@ famillesrurales.lherbergement@gmail.com

☎ 07 88 49 06 72

🌐 www.famillesrurales.org/lherbergement

👤 familles rurales

## COURS :

Le mercredi matin à partir de 9h à L'HER' de Sports

Modalités : Trois créneaux peuvent être programmés sous réserve que les groupes soient suffisamment complets.

**ADHÉSION 2026/2027 :** 29 €

## INFORMATIONS ET MODALITÉS D'INSCRIPTIONS :

Michel RAVEL au

07 88 49 06 72 et par mail :

famillesruraleslherbergement@gmail.com





# L'HER'BAD



## CONTACT

@ lherbad85@gmail.com

**Activités de l'association :** pratique du badminton

**Date de création :** 30 mars 2023

**Public :** adulte

**Nombre d'adhérents :** 30

**Président :** Simon GALLOT

L'association L'Her'Bad, créée le 30 mars 2023, propose des séances de badminton en loisirs tous les lundis, à 19h45, à la salle de sport de L'Herbergement. Chaque séance dure entre 1h30 et 2h.

Le badminton suit son cours avec enthousiasme, rythmé par des rencontres loisirs avec les communes de Saint-André-Treize-Voies, La Guyonnière et Rocheservière. Cette dynamique permet à chacun de progresser tout en partageant des moments conviviaux.



## COURS

**Les lundis**, à 19h45, Her'de Sports

## INFORMATIONS ET MODALITES D'INSCRIPTIONS

- **Adhésion :** 30€

Chacun doit être muni de sa raquette.

- **Documents à fournir :** formulaire d'adhésion + certificat médical
- **Contact pour les inscriptions :** lherbad85@gmail.com

La saison 2025/2026 se terminera le 29 juin et une nouvelle débutera le 7 septembre.

L'association peut accueillir jusqu'à 30 adhérents majeurs. Bien que les effectifs soient actuellement complets, il ne faut pas hésiter à envoyer un mail à lherbad85@gmail.com pour une inscription, des places peuvent se libérer pour la saison suivante.



# Ouvrages en mailles

## CLUB DE TRICOT HERBERGEMENTAIS



**Activités de l'association :** pratique du tricot, du crochet....

**Date de création :** novembre 2017

**Public :** tout public

**Nombre de tricoteuses :** 20

**Responsables :** Marie Claude BOISAUBERT et Michèle REMAUD

### CONTACT

Marie Claude BOISAUBERT

☎ 06 78 52 93 21

@ marieclaude.boisaubert@orange.fr

Le club tricot propose un moment sympathique et convivial pour partager ses savoir-faire dans une grande liberté. L'objectif est de donner un sens au fait de tricoter ensemble.

Il n'y a pas d'inscription, ni de niveaux requis.

Le club est ouvert aux non-initiés, aux débutants ainsi qu'aux experts, sans limite d'âge.

De plus, le club propose de tricoter utile en tricotant pour des œuvres caritatives. Régulièrement les ouvrages des tricoteuses sont offerts à l'association « Les Aiguilles Solidaires Herbretaises » basée sur les Herbiers.

### COURS

**Les mardis tous les 15 jours,**  
de 14h30 à 17h, à la bibliothèque  
(Espace Georges)





# SMS Vélo

**Activités de l'association :** Pratique du vélo  
cyclo tourisme

**Date de création :** 16 novembre 1979

**Public :** ouvert à tous

**Nombre d'adhérents, de licenciés :** 41

**Co-Présidents :** Bruno ROGER  
Freddy MINGUET

Depuis plus de 40 ans, plus de 150 personnes ont adhéré à la SMS Vélo. Aujourd'hui, le club compte 40 adhérents de 15 à 80 ans. Au programme : une sortie le dimanche avec des circuits programmés à l'année et une sortie le mercredi avec une majorité de retraités.

**L'esprit du club s'appuie sur la convivialité entre les adhérents quel que soit leur âge et leur niveau.**

Chaque personne choisit son parcours en fonction de sa forme et de ses envies. Le local vélo mis à notre disposition par la municipalité est un lieu où il fait bon se retrouver après notre sortie du dimanche.

Chaque année est ponctuée par des temps forts : Galette des Rois, Grillade du Club, Randonnée Vélo et Pédestre (4<sup>ème</sup> dimanche de mars) ainsi que la participation aux différentes randonnées extérieures.

## SORTIES VÉLO :

Les départs ont lieu à la Salle des Sports. Horaires sur le site Web (Horaires fixés pour toute la saison sauf départ randonnées extérieures)

**Le dimanche et jours fériés**

Du 1<sup>er</sup> octobre au 28 février : 9h

Du 1<sup>er</sup> mars au 31 mai : 8h30

Du 1<sup>er</sup> juin au 31 août : 8h

Du 1<sup>er</sup> septembre au 30 septembre : 8h30

**En semaine :** Les mercredis : 8h30 (d'avril à septembre), 9h (d'octobre à mars).

## CONTACT

@ contact.smsvelo@gmail.com

☎ 06 79 97 40 90

🌐 www.smsvelo.fr

## INFORMATIONS ET MODALITÉS D'INSCRIPTIONS :

- **Date et lieu d'inscription :** Lors de l'Assemblée Générale (fin octobre).
- **Contact pour les inscriptions :** Freddy MINGUET
- **Cotisation annuelle :** 25€



Le club organise également une **course cycliste le 30 mai 2026** avec 4 épreuves enfants et 2 épreuves adultes.



# Sourire d'Automne

**Activités de l'association :** Organisation d'activités, de loisirs, de sorties

**Date de création :** 1976

**Public :** jusqu'à 100 ans et plus !

**Nombre d'adhérents, de licenciés :** 115

**Président :** André TRICHET

**Secrétaire :** Jean-Paul BILLAUD

02 51 42 42 13

Le club Sourire d'Automne propose aux seniors des rencontres, activités et sorties tout au long de l'année.

Des jeux de société et des jeux de cartes sont proposés tous les jeudis (belote, tarot, scrabble, triominos, skip-bo, skyjo), quant aux amateurs de **boules en bois**, ils se réunissent tous les mardis.

Un jeudi par mois, de 10h à 12h, une **dictée pour tous** est organisée pour les amateurs d'orthographe à la Salle de la Clairière.

Les **concours de belote** sont aussi très appréciés.

Le club organise enfin **des voyages, des sorties et des repas**. La prochaine sortie se déroulera le 20 mai à Dénézé-sous-Doué.

Toutes les sorties sont organisées en collaboration avec les clubs de St André et St Philbert de Bouaine.



## CONTACT

@ andre.trichet@sfr.fr

📞 André TRICHET : 06 75 98 69 28

## ACTIVITÉS :

- **Jeux de cartes et autres jeux :** les jeudis, de 14h à 18h (sauf juillet août), Salle de la Clairière.
- **Dictée pour tous :** le 1<sup>er</sup> jeudi de chaque mois, de 10h15 à 12h (sauf juillet et août), Salle de la Clairière
- **Jeux de boules en bois :** les mardis : de 14h à 18h, Espace Saint Georges

## INFORMATIONS ET MODALITÉS D'INSCRIPTIONS :

- **Contact pour les inscriptions :** André TRICHET  
par téléphone : 06 75 98 69 28  
ou par mail : andre.trichet@sfr.fr
- **Adhésion :** 15€





# SMASH Basket Vendée Sud Loire



**Activités de l'association :** Pratique du basket-ball pour tous

**Date de création :** 2008

**Public :** mixte - À partir de 6 ans

**Nombre de licenciés :** 350

**Président :** Patrice LOCTEAU

## LE CLUB

Le **SMASH Basket Vendée Sud Loire** propose une pratique du basket ouverte à tous, de l'école de basket à la compétition, en passant par des pratiques inclusives.

Côté compétitions seniors, l'**équipe fanion féminine évolue en Nationale 2**, un niveau atteint pour la première fois dans l'histoire du club. L'équipe est parvenue à s'y maintenir cette saison et a également réalisé un beau parcours en **Coupe de France**. Les matchs à domicile, disputés à **L'Her' de Sports**, rassemblent supporters, licenciés et bénévoles dans une ambiance conviviale.

En parallèle, **5 autres équipes seniors** sont engagées en championnat départemental, dont **3 féminines et 2 masculines**.

Chez les jeunes, **19 équipes évoluent en championnat départemental** et **2 équipes féminines jouent au niveau régional** dans les catégories **U15** et **U18**. L'objectif est de permettre à chaque joueur et joueuse d'évoluer dans une équipe adaptée à son niveau et de progresser dans un cadre structuré.

## CONTACT

-  [www.smashbasket.fr](http://www.smashbasket.fr)
-  [contact@smashbasket.fr](mailto:contact@smashbasket.fr)
-  SMASH Basket Vendée Sud Loire
-  smashbasket85

## ENTRAÎNEMENTS :

2 à 3 séances hebdomadaires sont proposées à chaque équipe les soirs en semaine, le mercredi toute la journée et le samedi matin.

## NOS INITIATIVES BASKET :

**BaskIN Junior** : le mercredi matin à L'Herbergement

**BaskIN Adulte** : le jeudi soir et le samedi matin

**Basket Santé** : le jeudi soir à Mormaison – Montréverd

**Ecole de basket** : le samedi matin pour les enfants nés en 2020 (saison 2026-2027)

**Loisirs** : 2 équipes, match le soir en semaine à Montréverd

**Animations jeunes** : tournois, camps, stages...

## COMPÉTITION :

**Équipe fanion féminine** : Nationale 2

**Équipes seniors féminines** : Départementale 1, 2 et 3

**Équipes seniors masculines** : Départementale 2 et 4

27 équipes engagées en championnat en 2025, dont 6 équipes seniors, 19 équipes jeunes et 2 équipes BaskIN Adulte. Les matchs se jouent le week-end.



## DES PRATIQUES POUR TOUS

Au-delà de la compétition, le club développe plusieurs initiatives pour rendre le basket accessible au plus grand nombre.

Le **BaskIN**, basket inclusif permettant de jouer ensemble quels que soient les niveaux et les capacités, est proposé aux **adultes (jeudi soir et samedi matin)** ainsi qu'aux **jeunes (mercredi matin)**. Cette saison marque également la création d'un **challenge régional** porté par la fédération française de basket. Une étape importante pour le développement de cette discipline.

Le club propose aussi :

- **2 équipes loisirs**, qui jouent leurs matchs en semaine à Montréverd
- un créneau **Basket Santé**, le jeudi soir à Mormaison, destiné aux personnes souhaitant maintenir ou reprendre une activité physique adaptée
- une **école de basket** le samedi matin pour les plus jeunes
- des **animations jeunes** tout au long de l'année : stages, camps et tournois.



## UN CLUB ANIMÉ TOUT L'ANNÉE

Le SMASH s'appuie sur des valeurs fortes : **Sportivité, Mixité, Ambition, Solidarité, Humilité et Bienveillance**. La vie du club repose sur l'engagement de nombreux **bénévoles, coaches et parents**, aux côtés des salariés.

Plusieurs événements rythment la saison : **week-end de lancement, Noël du SMASH, Fête du club**, ainsi que différentes animations lors des soirées NF2. Cette année, un **tournoi 3x3 pour les partenaires du club** a notamment été organisé.

## INFORMATIONS ET MODALITÉS D'INSCRIPTIONS :

- **Tarifs** : variables selon la catégorie ; paiement possible par virement, chèque, Pass'Sport et e-Pass Pays de la Loire.
- **Inscription** : en ligne à partir de juin
- **Documents demandés** : pièce d'identité, certificat médical, photo d'identité.
- **Contact inscriptions** :
  - 📧 [secretariat@smashbasket.fr](mailto:secretariat@smashbasket.fr)
  - ☎ 06 78 27 11 82





# SMASH Tennis



**Activités de l'association :** Enseignement et pratique du tennis en loisirs et compétition

**Date de création :** 1976

**Public :** De 6 à 77 ans

**Nombre de licenciés :** 70

**Président :** François GOREAU

## CONTACT

@ [smash85tennis@gmail.com](mailto:smash85tennis@gmail.com)

☎ Benoît Malidin : 06 17 64 65 53

🌐 [www.club.fft.fr/smash.tennis](http://www.club.fft.fr/smash.tennis)

📘 SMASH TENNIS

Le SMASH Tennis propose l'enseignement et la pratique du tennis en loisirs et en compétition en toute convivialité.

Les cours sont dispensés par nos entraîneurs : Mathieu THOMAS et Loïc MARCOUYEUX PAVIET.

Le tennis est un sport individuel mais dans nos différentes équipes de championnat (départementale et régionale), durant les entraînements ou en loisirs, **l'ambiance est toujours au beau fixe.**

**Esprit du club et du sport :** convivialité, esprit d'équipe.

## TEMPS FORTS PASSÉS LES ANNÉES PRÉCÉDENTES :

• **Fête du Club** avec la première édition du **tournoi double** du dimanche 15 juin 2025. Cette journée rassemblant les licenciés et non licenciés a été source de convivialité, de dépassement de soi et de rires ! Vivement la deuxième édition !

• **Galaxie Tennis** : moment très convivial pour les plus jeunes qui s'adonnent à leurs premiers mini-matches.

Fréquence : 3 fois dans l'année au moment des petites vacances scolaires.

• **Stages Tennis** : Pendant les vacances, les jeunes peuvent perfectionner leur pratique avec nos entraîneurs.

## INSCRIPTIONS :

A partir de la mi-juin 2026 via hello asso. Paiement en 1 ou 3 fois.

• **Contact pour les inscriptions :**  
[smash85tennis@gmail.com](mailto:smash85tennis@gmail.com)

## ENTRAÎNEMENTS 2025 / 2026

Tous les cours se déroulent à la Salle Concorde à St Sulpice le Verdon.

- **Lundi** : 18h15 – 21h45
- **Mercredi** : 16h30 -21h45
- **Vendredi** : 17h45 à 22h
- **Samedi** : 9h à 13h



## EVÉNEMENTS À VENIR :

- **Bingo de Pâques** en partenariat avec Saveurs et Nature.
- **Fête du club Smash tennis** : Les 13 et 14 Juin 2026
- Matinée du Samedi 13/06 : découverte du tennis pour les enfants de 6 à 11 ans
- Après-midi du Samedi 13/06 : Rencontre parents/enfants
- Dimanche 14/06 : Tournoi double licenciés/non licenciés
- Tournoi interne entre les licenciés du SMASH Tennis

## TARIFS 2026 / 2027 :

Licence Jeune	Seule : 99 €
	Avec COURS : 180 €
Licence Adulte	Seule : 150 €
	Avec COURS : 240 €
Licence Access <sup>1</sup>	Adulte : 90 €
	Jeune : 70 €
Cours supplémentaire <sup>2</sup>	120 €

<sup>1</sup> Licence loisirs qui permet d'accéder aux infrastructures mais sans participer aux championnats.

<sup>2</sup> Un deuxième cours par semaine est proposé aux licenciés pour 120€ par an.

## PROJETS 2026 / 2027 :

- Développer un site internet qui dynamisera le club.
- Poursuivre la réflexion engagée avec les municipalités de l'Herbergement et Montréverd afin d'améliorer les structures actuelles. (Salles, terrains extérieurs)





# SMS Football



**Activités de l'association :** Pratique du Football

**Date de création :** 24 Janvier 1946

**Public :** A partir de 5 ans

**Nombre de licenciés :** 328

**Président :** Corentin MERIEAU

## CONTACT

@ smsfootherbergement@gmail.com

🌐 www.smsfootball.fr

📌 SMS Football L'Herbergement

📍 smsfootball85

La SMS Football propose la pratique du football en compétition ou en loisirs. Tous les bénévoles ou joueurs/joueuses sont les bienvenus(e)s au sein de l'association !!!

### Un terrain synthétique synonyme de confort pour ses licencié(e)s

Depuis septembre dernier, la municipalité met à disposition un outil essentiel au bon fonctionnement de l'association : un terrain synthétique.

Cet équipement permet le maintien de l'ensemble de la pratique et ce tout au long de l'année avec l'accueil de nombreux événements sportifs et manifestations proposés par les instances du territoire.

### De nombreuses animations et formations

Au-delà de la pratique du foot, la SMS propose de nombreuses activités et animations à destination des jeunes et des moins jeunes licenciés : des stages vacances sur chaque période pour les plus jeunes, une matinée « SMS' Girls Day » pour les jeunes féminines, le traditionnel Tournoi de Sixte de la Pentecôte, sans oublier le « Festi-Foot » à Noël.

**Cette année, le club fêtera ses 80 ans le samedi 23 mai au stade de L'Herbergement.** À cette occasion, il convie l'ensemble des personnes ayant eu l'opportunité de passer par le club, ainsi que ses nombreux adhérents actuels.

## INFORMATIONS ET MODALITÉS D'INSCRIPTIONS :

### • **Contacts pour les inscriptions :**

Emilie DAHERON – Secrétaire – 06.29.61.21.66 /

Hélène Boisseau – Vice-Secrétaire – 06.30.92.38.28

### • **Tarifs :** différents selon la catégorie

• **Documents à fournir :** formulaire de demande de licence et/ou certificat médical FFF rempli par le médecin traitant + photo identité + justificatif état civil

• **Date et lieu d'inscription :** forum des associations + 2 permanences au stade (dates non fixées)

Concours de palets, loto, ventes à emporter et diverses animations accompagnent et agrémentent la vie du club.



Si vous souhaitez vous identifier avec un vêtement de la SMS Football, consultez la boutique du club sur notre page Facebook (lien vers espace-des-marques).

### VIE SPORTIVE :

**Valeurs du club :** vivre ensemble, apprentissage, plaisir, mixité et engagement.

**Projets sportifs à 3/5 ans :** Plaisir, investissement, partage et progression.

**Niveau :** D1, D4 et D5 pour les seniors masculins et D2 pour les seniors féminines

**Types de catégories :** U6 à U11 pratique mixte (football d'animation), U13 garçon, U13, U15, U18 filles en groupement avec les FOCC et ES Saint Denis la Chevasse, U14 à U18 garçons en groupement avec l'USSAM, Adultes Seniors garçons (à partir de 18 ans), Adultes Seniors filles (à partir de 18 ans) en entente avec les FOCC et ES Saint Denis la Chevasse, Adultes Loisirs garçons.

Le club poursuit également sa structuration interne en ouvrant l'accès aux formations fédérales pour ses jeunes éducateurs, afin de leur permettre de monter en compétences.

Grâce à la qualité de son encadrement, à la structuration de son École de Football, à la poursuite de la féminisation du club et à la qualité de ses infrastructures, le club verra cette année le renouvellement de ses deux Labels Jeunes FFF masculin et féminin, gages de sérieux, de qualité et de structuration.

### ENTRAÎNEMENTS :

Chaque catégorie bénéficie d'entraînements spécifiques avec des éducateurs diplômés 1 à 2 fois par semaine ainsi que les rencontres du week-end..

La planification pour la saison 2026/2027 est en cours de réalisation avec de nouveaux créneaux permis par le terrain synthétique.





# Temps Danse



**Activités de l'association :** Cours de danses ( Modern Jazz / Zumba / Pilates / Gym / Yoga )

**Date de création :** 1<sup>er</sup> février 1993

**Public :** Tout Public (dès 4 ans)

**Nombre d'adhérents :** 156

**Présidente :** Vanessa BERTHOMÉ

L'association Temps Danse propose des cours de danses Modern Jazz enfants et adultes, de Zumba, de Pilates, de Gym et de Yoga.

Ces cours vont vous permettre de **booster votre bien-être**, vous faire **redécouvrir votre corps**, vous **apprendre la persévérance et l'adaptation**. Nos atouts ? Une **ambiance exceptionnelle**, un véritable esprit de partage entre danseurs et professeurs, des cours au top et de qualité et **un Gala spectaculaire à ne surtout pas manquer !**

En effet le gala annuel est véritablement un moment clé. C'est une belle consécration pour les danseurs comme pour les professeurs. Il permet de valoriser le travail fourni, de célébrer les progrès des danseurs et de partager un instant chaleureux avec tous les groupes et les professeurs impliqués.



## CONTACT

@ tempsdanse.herber@gmail.com

☎ 06 74 90 62 33

🌐 <https://tempsdanseherber.wixsite.com/webside>

🏠 Association Temps Danse

## COURS :

**Modern Jazz enfants :**  
mercredi de 14h à 19h (horaire en fonction des âges)

**Modern Jazz adultes :**  
mercredi de 21h à 22h

**Pilate :** vendredi de 18h à 19h et de 20h à 21h

**Zumba :** vendredi de 19h à 20h

**Yoga :** mercredi de 20h à 21h

## INFORMATIONS ET MODALITÉS D'INSCRIPTIONS :

- **Documents à fournir :** Bulletin d'inscription / Certificat médical / Règlement intérieur signé
- **Date et lieu d'inscription :** Toute l'année / Forum des Associations / Portes Ouvertes
- **Contact pour les inscriptions :** Vanessa BERTHOMÉ au 06 74 90 62 33 ou par mail : tempsdanse.herber@gmail.com
- **Date et lieu de retour du formulaire d'inscription :** Avant les premiers cours aux adresses indiquées sur le bulletin d'inscription
- **Tarifs :** entre 105 € et 250 €

Malgré le stress et l'organisation demandée, les danseurs se dépassent, et, chaque année, assister au spectacle final est un véritable régal.

Les adhérents ont également la possibilité de **s'engager dans des stages, des sorties, des rencontres et des spectacles**. En explorant ces diverses activités, ils peuvent s'épanouir, prendre du plaisir, échanger et se soutenir mutuellement, que ce soit parmi les adhérents adultes ou enfants.

**Des sorties au Théâtre de Thalie** seront envisagées avec la professeure de Modern Jazz sur l'histoire du Modern Jazz et de la danse classique. Des stages au cours de l'année seront aussi mis en place en fonction des cours proposés.

Temps Danse est également **en relation avec une école à Grenade en Espagne** pour pouvoir faire des échanges interculturels autour de la danse.

L'association sera présente **au forum des associations de L'Herbergement, les 19 et 20 juin 2026**. N'hésitez pas à venir nous voir !





# Western Récré Danse Country



**Activités de l'association :** Pratique de la Danse Country et Line

**Public :** Tout public

**Nombre d'adhérents :** 66

**Président :** Patrick DELANOË

## CONTACT

☎ Patrick DELANOË : 06 84 78 57 87

☎ Edith CHAGNEAU : 06 29 90 91 68

@ western.recre85@orange.fr

fb western.recre

L'association Western Récré vous propose des cours de country pour tous niveaux.

La danse Country se pratique en ligne, pas besoin de partenaire.

Les pas de danse sont écrits par des chorégraphes, adaptés sur des musiques Country ou actuelles et enseignés par nos deux nouvelles animatrices : Gaëlle RENARD et Maryse MARTINEAU.

Envie de conjuguer sport, mémoire et convivialité ?

La danse country est l'alliée idéale de votre bien-être !

Au-delà de la musique, elle permet de travailler la coordination et l'équilibre tout en libérant l'esprit.

Chez Western Récré, nous cultivons le plaisir de danser ensemble dans une ambiance dynamique.

Que vous fassiez vos premiers pas ou que vous soyez passionné, rejoignez-nous.

## HORAIRES ET NIVEAUX :

Les cours se déroulent Salle Aquarelle (grande salle)

- **Le Jeudi (avec Maryse) :**  
Niveau Débutant : 18h30 – 20h00  
*(Pour ceux qui n'ont jamais pratiqué ou qui ont 1 an d'expérience)*
- **Le Lundi (avec Gaëlle) :**  
Niveau Novice : 18h30 – 20h00  
*(Accessible après 2 à 3 ans de pratique)*  
Niveau Intermédiaire :  
20h00 – 21h30 *(Pour les danseurs confirmés maîtrisant des chorégraphies plus complexes)*

## INFORMATIONS PRATIQUES :

- **Tarifs :** Cotisation annuelle de 100 € pour 30 cours.
- **Séance découverte :** Un cours gratuit est proposé en septembre pour les nouveaux arrivants.
- **Inscriptions :** Au Forum des Associations ou en début de saison.

**DATE À RETENIR : Samedi 9 janvier 2027 : Bal Country, Salle Aquarelle.**





# NOTES

A series of horizontal dotted lines for writing notes.





## Et si je donnais une heure par mois pour aider un voisin ?



**Chacun d'entre nous peut le faire !**  
**Inscrivez-vous sur**  
**[lherbergement.lheurecivique.fr](http://lherbergement.lheurecivique.fr)**

**1** Vous vous **inscrivez** sur le site [lherbergement.lheurecivique.fr](http://lherbergement.lheurecivique.fr)

**2** Nous vous invitons à une **visio de présentation du dispositif**.

**3** Nous vous proposons un **court entretien** téléphonique.  
Deux façons d'agir, soit de manière organisée en fonction des **besoins des associations**, soit de manière individuelle vis-à-vis de votre **voisinage**.

**4** Une ou deux fois par an, nous pourrions **nous retrouver de manière conviviale** pour nous connaître et partager nos expériences.



02 51 42 81 74

[mairie@lherbergement.fr](mailto:mairie@lherbergement.fr)

